



CAJA BANCARIA ESTATAL DE SALUD
“CLINICA MODELO”

ANUARIO

ESTADISTICO 2019





AUTORIDA
CAJA BANCARIA ESTATAL DE SALUD

Dr. Edgar Eduardo Flores
DIRECTOR GENERAL EJECUTIVO

Dra. Andrea Clavijo Rueda
DIRECTORA DE SALUD

Lic. Johnny D. García Ayllon
DIRECTOR ADMINISTRATIVO FINANCIERO

LA PAZ – BOLIVIA



UNIDAD DE BIOESTADISTICA

Estadístico Eddy Raul Cabrera Colque
ENCARGADO DE BIOESTADISTICA

Estadística. Veronica Gamarra Illanes
ENCARGADA DE REGIONAL LA PAZ

Estadística. Neysa Clares Mamani
ENCARGADA DE REGIONALES

Estadístico. Juan Carlos Rojas Zanga
APOYO BIOESTADISTICA

INTRODUCCION

La **Caja Bancaria Estatal de Salud (C.B.E.S.)**, Ente Gestor de la Seguridad Social a Corto Plazo, es una institución pública descentralizada del Estado. Cuenta con un personal calificado para el desempeño de sus funciones, tanto en el área médica, paramédica, como administrativa.

En el área médica se cuenta con profesionales en todas las especialidades para la atención a más de cinco mil asegurados, que se benefician con los servicios de consulta externa, internación hospitalaria y farmacia.

Es menester ponderar los avances progresivos y sistemáticos que está experimentando nuestra institución porque está demostrando un desarrollo importante dentro del sistema en todos sus aspectos, esto lo demuestra la continua afluencia de los asegurados que demandan cada vez más sus servicios, motivo éste de orgullo, pues estaríamos cumpliendo a cabalidad con la misión que es: "Prevenir las enfermedades prestando, aplicando y ejecutando el Seguro de Enfermedad, Maternidad y Riesgos Profesionales a Corto Plazo, sirviendo con equidad, calidad y calidez al cliente asegurado, brindando prestaciones médicas eficientes y oportunas" y con la visión de que "los clientes asegurados de la C.B.E.S. estarán en condiciones favorables de salud, protegidos de los riesgos a corto plazo, a través de acciones de promoción, prevención, curación y rehabilitación".

A su vez la Caja está en condiciones económico financieras de solvencia, con infraestructura y tecnología apropiadas y especialmente con recursos humanos idóneos y motivados. Si tenemos en cuenta que en junio de 1987, por Decreto Supremo 21637 se crea la Caja Bancaria y se suponía por el espíritu de este Decreto Supremo, que esta Caja agruparía tanto el sector público como privado y que el 8 de noviembre de 1988 la C.B.E.S. queda encargada de prestar los servicios de seguridad social a corto plazo de los Bancos del Estado, Banco Agrícola y Banco Minero, la C.B.E.S. queda con una carga social de 2 a 1.

De esta manera la C.B.E.S. cumple con sus afiliados, quienes pueden obtener información sobre el crecimiento de atención en consulta externa o internación, lo que demuestra una mayor confianza de nuestros usuarios, lo que estaba en las gestiones pasadas, algo deteriorada.

Estos logros alcanzados, en última instancia, reflejan el trabajo tesonero del recurso humano de la Institución, que desde niveles ejecutivos hasta los operativos y de servicio a los usuarios y compromiso por la entidad, su misión y objetivos; por lo que exhorto al personal a mantener la visión de trabajo por la calidad y la calidez.

Finalmente, con espíritu de humildad y también de verdad, debemos decir que la Caja Bancaria Estatal de Salud cree constituir dentro del sistema, un ejemplo de gestión y de transformaciones, que serán mucho más destacables cuando regularicen reglas limitativas vigentes que afectan a su actual crecimiento.

Estamos concientes de ser parte de la seguridad social boliviana, por lo tanto, normados y fiscalizados e integrantes de un esfuerzo común. Esto es importante que lo conozcan los usuarios, que pueden no comprender nuestras limitaciones de gestión y de prestación, si tan sólo tienen en cuenta nuestra situación financiera y no el marco de las disposiciones vigentes.

Nuestro principal valor es servir a la sociedad, salud y en definitiva a la vida, buscando el bienestar de las personas sin discriminación alguna por razón de nacimiento, raza, sexo, religión, opinión o cualquier otra condición o circunstancia personal social.

MISIÓN, VISIÓN Y VALORES

·MISIÓN:

La misión representa la razón de ser de la Caja Bancaria Estatal de Salud, en el marco de las atribuciones conferidas en su normativa de creación, estableciéndose como:

“La Caja Bancaria Estatal de Salud es un Ente Gestor de Seguridad Social a Corto Plazo que otorga prestaciones integrales de salud a su población protegida, a través de la prevención de enfermedades y promoción de la salud”.

·VISIÓN:

La Visión representa la mayor inspiración y situación deseada que la Caja Bancaria Estatal de Salud, anhela alcanzar en el periodo 2016-2020, misma que se traduce en:

“Ser un sólido Ente Gestor de Seguridad Social a Corto Plazo con presencia a nivel nacional, que otorgue prestaciones integrales en salud a su población protegida”.

Considerando a lo establecido en el enfoque político, la Visión Institucional se articularía de la siguiente manera:



·VALORES:

Para la Caja Bancaria Estatal de Salud, los valores que justifican su razón de ser y las prestaciones integrales de salud son:

- ✓ **Respeto a las personas**
- ✓ **Transparencia**
- ✓ **Calidad**
- ✓ **Honestidad**
- ✓ **Equidad**
- ✓ **Solidaridad**
- ✓ **Calidez**
- ✓ **Responsabilidad**

- **Respeto a las personas:** Que permite reconocer, aceptar, apreciar y valorar las cualidades del prójimo y sus derechos, es decir reconocer el valor propio y los derechos de los demás. El respeto exige un trato amable y cortés.
- **Equidad:** Como noción de justicia e igualdad social, reconociendo la imparcialidad en la atención a nuestros asegurados.
- **Transparencia:** En el manejo de nuestros recursos financieros y no financieros, generando confianza en la gestión pública de salud.
- **Solidaridad:** Apoyando incondicionalmente a la salud de nuestra población asegurada y velando por el bien común.
- **Calidad:** Los servicios que prestan los trabajadores de la Caja Bancaria Estatal de Salud a los asegurados se realiza bajo procesos óptimos de atención y mejoramiento continuo.
- **Calidez:** El personal de la CBES demuestra espíritu de buen trato y atención a la población asegurada.
- **Honestidad:** Los actos de los trabajadores de la CBES son realizados con rectitud, honradez y probidad, manteniendo una conducta intachable y honesta.
- **Responsabilidad:** Los trabajadores de la CBES son responsables en brindar atención con calidad y calidez a la población protegida, así como también en el desempeño de las funciones que cumplen.



CRECIMIENTO DE LA POBLACION PROTEGIDA GESTION 2011 - 2019

GESTION	PASIVOS	ACTIVOS	POBLACION PROTEGIDA
2011	2.360	2.566	4.926
2012	2.355	2.645	5.000
2013	2.334	3.074	5.408
2014	2.400	4.888	7.288
2015	2.414	10.536	12.950
2016	2.318	12.466	14.784
2017	2.393	13.904	16.297
2018	2.526	16.518	19.044
2019	2.618	20.741	23.359

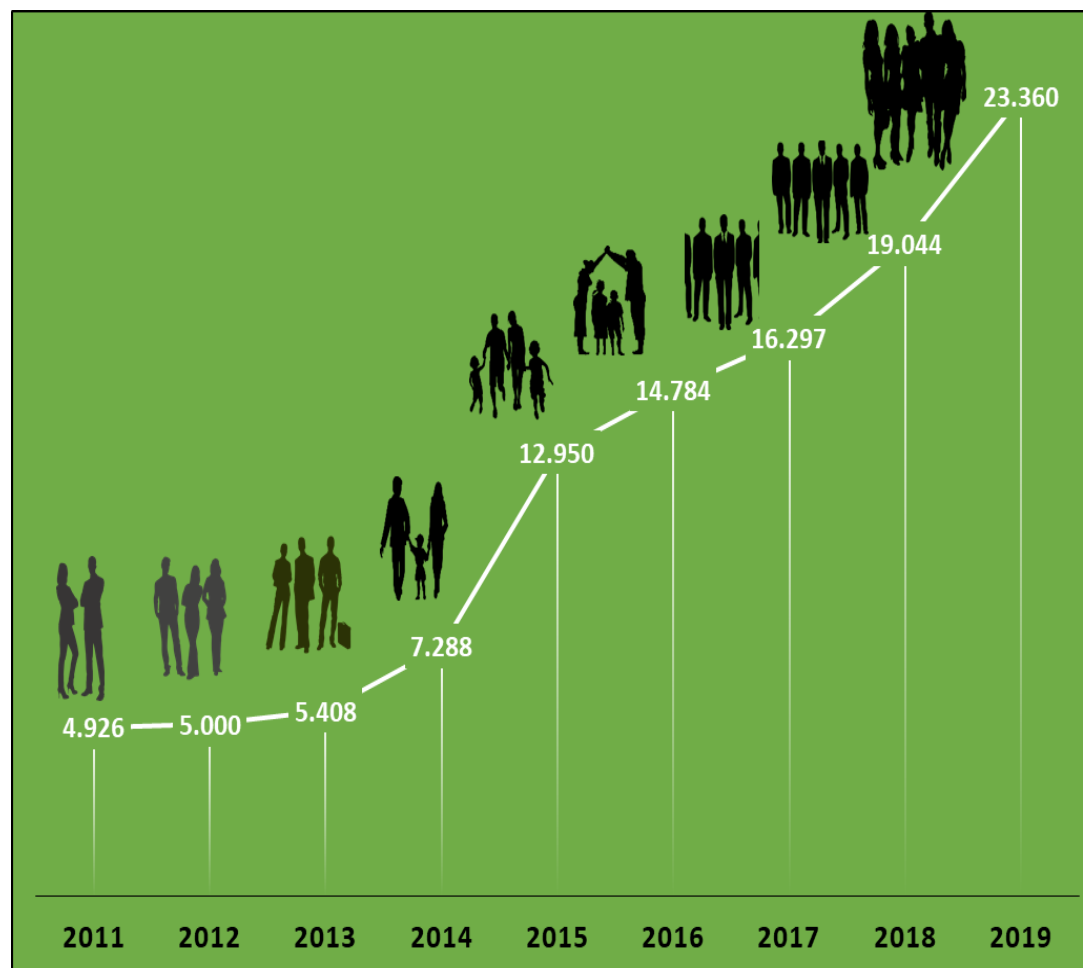



PIRÁMIDE POBLACIONAL SEGÚN SEXO Y EDAD GESTIÓN 2019

EDAD	MUJERES	HOMBRES	POBLACION TOTAL
75 y +	658	573	1231
70-74	259	217	476
65-69	281	238	519
60-64	329	280	609
55-59	372	281	653
50-54	402	331	733
45-49	557	413	970
40-44	938	682	1620
35-39	1698	1307	3005
30-34	3007	1823	4830
25-29	1098	438	1536
20-24	240	151	391
15-19	361	387	748
10-14	551	597	1148
5-9	852	885	1737
01-4	1179	1238	2417
<-1	363	371	734
TOTAL	13145	10212	23357

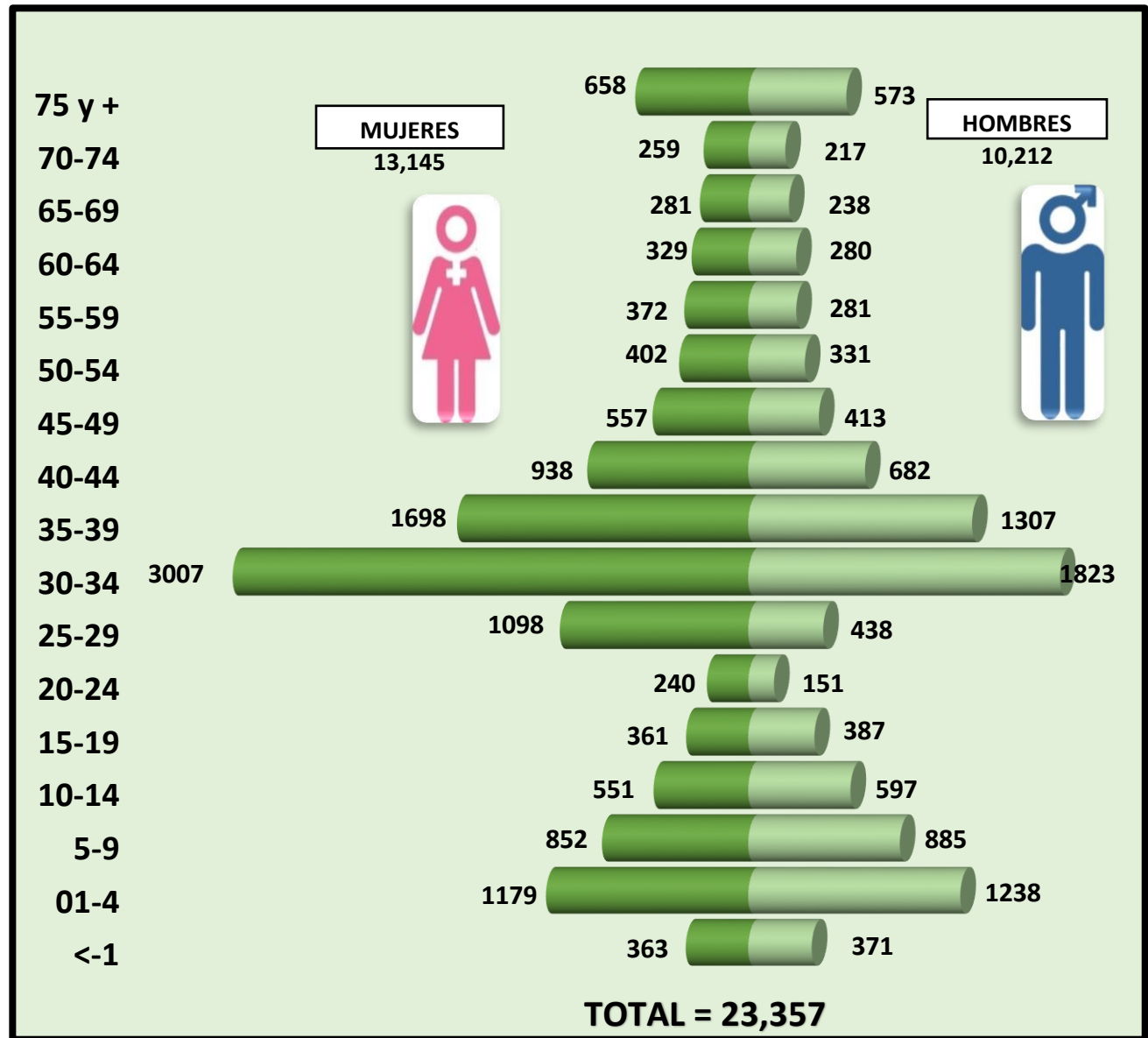



POBLACION PROTEGIDA POR EMPRESAS, SECTOR AL QUE PERTENECEN Y CATEGORIAS DE LOS ASEGURADOS

INTITUCION Caja Bancaria Estatal de Salud **GESTION** 2019

EMPRESAS	TOTAL POBLACION ASEGURADA	SECTOR PUBLICO				SECTOR PRIVADO	
		CENTRALIZADO		DESCENTRALIZADO		ASEGURADOS	BENEFICIARIOS
		ASEGURADOS	BENEFICIARIOS	ASEGURADOS	BENEFICIARIOS		
TOTAL	23360	9293	6927	1646	1563	678	635
Asegurados Voluntarios							
Der.Habient.-Viudedad	335						
Der.Habient.-Orfandad	-						
B.C.B.	1333			659	674		
A.S.F.I.	864			441	423		
U.I.F.	183			90	93		
C.B.E.S.	362			206	156		
M.E.F.P.	1339	699	640				
AUT. DE FISCAL Y CONTROL DE COOP	59	51	8				
MINISTERIO DE SALUD	14536	8381	6155				
INST. DE EDUCACION	93					42	51
FUND. CULTURAL DEL B.C.B.	187			102	85		
JOSE R. FERNANDEZ	13					5	8
CONSULADO GRAL. DEL	4					3	1
DOCUMENTALIA S.R.L.	16					7	9
COMP.MIN.AMAZONA BOLIVIA	58					21	37
EMP. MINERA D COBRE S.A.	281					108	173
EMP. MINERA YANG FAN S.A.	18					7	11
CONSTRUCTORA COSSIO	4					3	1
EST. DE SERV. SATELITE GNV	32					11	21
EZ LOGISTIC & SERVICES SRL	1					1	0
UNIDAD EDU.PRIV.NAVAL HEROES DEL PACIFICO	61					32	29
SAVE THE CHILDREN	301					157	144
FUND. CIUDAD MUNDO	1					1	0
RESID. ROSARIO DEL LAGO	26					18	8
AEREOS MAS	8					5	3
INGEETRONIC S.R.L.	20					8	12
MEDECIN	17					8	9
GAMMA REALIDAD VIRTUAL	2					2	0
EROSKI DESARROLLADORA S.I	29					14	15
COMERCIALIZADORA PLATINUM	11					3	8
AGENCIA DE INFRAESTRUCTURA EN EDITORIAL DEL ESTADO PLURINACIONAL DE BOLIVIA	121	82	39				
JORGE BERNAL S.R.L.	34					26	8
PRINTERIOR S.R.L.	17					8	9
CENTRO NACIONAL DE ENFERMEDADES TROPICALES	38			22	16		
COMPLEJO DE SALUD INTEGRAL S.A	113					80	33
CONSULTORA MWEN	5					2	3
EMPRESA VENTURINA S.R.L.	5					2	3
ESCUELA TECNICA DE SALUD	128			70	58		
NEXT VOICE S.R.L.	19					11	8
RODRIGO SAUL UGARTE CARVALLO	24					10	14
TELSERCO S.R.L.	34					27	7
SUDEMSA S.R.L.	4					4	0
SEAMLESS TECHNOLOGY S.R.L	5					5	0
ESCUELA NACIONAL DE SALUD	114			56	58		
CERADI CENTRO DE RADIODIAGNOSTICO	7					7	0
ITM LATINOAMERICA	4					4	0
CATTY JANET LOURDES SANJINES LEMUZ	1					1	0
HANSEN IMPORTACION Y SERVICIOS	9					2	7
ESVIPVAL S.R.L.	27					24	3
TRIAR EXPERTOS EN SALUD S.R.L	0					0	0
GREENROAD BOLIVIA S.R.L.	8					8	0
EMPRESA DE SEGURIDAD MARTINEZ V.S.	1					1	0
D.S. 24540	20	9	11				
Rentistas Titulares	1477						
Beneficiarios	806						



POBLACION PROTEGIDA POR EMPRESAS, SECTOR AL QUE PERTENECEN Y CATEGORIAS DE LOS ASEGURADOS

INSTITUTO

Caja Bancaria Estatal de Salud

GESTION

2019

CLASIFICACION INDUSTRIAL INTERNACIONAL ACTIVIDADES ECONOMICAS	NUMERO DE EMPRESA S	TOTAL POBLACION ASEGURAD A	SECTOR PUBLICO				SECTOR PRIVADO	
			CENTRALIZADO		DESCENTRALIZADO		ASEGURADO S	BENEFICIARI OS
			ASEGURADO S	BENEFICIARI OS	ASEGURADO S	BENEFICIARI OS		
TOTAL	51	23.360	9.215	6.889	1.728	1.602	674	634
A:AGRICULTURA, GANADERIA, CAZA Y SILVICULTURA								
B:PESCA								
C:EXPLORACION DE MINAS Y CANTERAS	4	362					138	224
D:INDUSTRIAS MANUFACTURERAS		0						
E:PRODUCCION Y DISTRIBUCION DE ELECTRICIDAD, GAS Y AGUA	1	32		0			11	21
F:CONSTRUCCION	3	41					25	16
G:COMERCIO	3	32					15	17
H:HOTELES Y RESTAURANTES	5	98					60	38
I:TRANSPORTE, ALMACENAMIENTO Y COMUNICACIONES	5	65					46	19
J:INTERMEDIACION FINANCIERA	3	2.380			1.190	1.190		
K:ACTIVIDADES INMOBILIARIAS, Y DE ALQUILER Y DE SERVICIOS A LAS EMPRESAS	9	103					61	42
L:ADMINISTRACION PUBLICA Y DEFENSA, PLANES DE SEGURIDAD SOCIAL OBLIGATORIA	6	16.238	9.202	6.877	104	55		
M:ENSEÑANZA	5	583			228	201	74	80
N:ACTIVIDADES DE SERVICIOS SOCIALES Y DE SALUD	4	482			206	156	87	33
O:OTRAS ACTIVIDADES DE SERVICIOS COMUNITARIAS, SOCIALES Y PERSONALES DE	1	301					157	144
P:HOGARES PRIVADOS CON SERVICIO DOMESTICO		0						
Q:ORGANIZACIONES Y ORGANISMOS EXTRATERRITORIALES	2	5	4	1				
Asegurados Voluntarios (Eleccion de seguro - D.S. 24540)		20	9	11				
Rentistas Titulares (BENEF)		2.283						
Derecho habientes.-Viudedad		335						
Derecho habientes.-Orfandad		0						
Seguro Salud Publico Adulto Mayor (SSPAM)		0						



FORM EST 003

POBLACION PROTEGIDA POR GRUPOS ETARIOS SEGÚN SEXO**INSTITUTO**

Caja Bancaria Estatal de Salud

AÑO

2019

GRUPO ETAREOS	TOTAL		SEXO			
	NUMERO	PORCENTAJ	MASCULINO		FEMENINO	
			NUMERO	PORCENTAJ	NUMERO	PORCENTAJ
TOTAL	23.360	100,00%	10221	43,75%	13139	56,25%
< - 1	734	3,20%	371	1,81%	363	1,38%
1 - 4	2.418	10,55%	1239	6,06%	1179	4,49%
5 - 9	1.737	7,57%	885	4,33%	852	3,24%
10 - 14	1.148	5,02%	597	2,92%	551	2,10%
15 - 19	749	3,27%	388	1,90%	361	1,37%
20 - 24	391	1,65%	152	0,74%	239	0,91%
25 - 29	1.542	6,35%	444	2,17%	1098	4,18%
30 - 34	4.830	20,36%	1823	8,92%	3007	11,44%
35 - 39	3.005	12,86%	1307	6,39%	1698	6,46%
40 - 44	1.620	6,91%	682	3,34%	938	3,57%
45 - 49	970	4,14%	413	2,02%	557	2,12%
50 - 54	733	3,15%	331	1,62%	402	1,53%
55 - 59	653	2,79%	281	1,37%	372	1,42%
60 - 64	609	2,62%	280	1,37%	329	1,25%
65 - 69	519	2,23%	238	1,16%	281	1,07%
70 - 74	476	2,05%	217	1,06%	259	0,99%
75 y +	1.226	5,29%	573	2,80%	653	2,48%



FORM EST 005

POBLACION COTIZANTE ACTIVA SEGÚN SEXO**INSTITUTO**

Caja Bancaria Estatal de Salud

AÑO 2019

GRUPO ETAREOS	TRABAJADORES COTIZANTES	SEXO	
		MASCULINO	FEMENINO
TOTAL	11617	4864	6753
10 - 14	2	1	1
15 - 19	3	3	0
20 - 24	139	58	81
25 - 29	1274	389	885
30 - 34	4333	1658	2675
35 - 39	2554	1144	1410
40 - 44	1292	562	730
45 - 49	770	351	419
50 - 54	547	278	269
55 - 59	395	218	177
60 - 64	228	139	89
65 y +	80	63	17



NUMERO DE ODONTOLOGOS, BIOQUIMICOS Y FARMACEUTICOS, SEGÚN HORAS DE CONTRATO
POR INSTITUCION, REGIONAL Y ESTABLECIMIENTO

INSTITUCION : CAJA BANCARIA ESTATAL DE SALUD
(CLINICA MODELO)
AÑO : 2019

REGIONAL Y ESTABLECIMIENTO	TOTAL MEDICOS	ODONTOLOGOS HORAS DE CONTRATO			BIOQUIMICOS HORAS DE CONTRATO			FARMACEUTICOS HORAS DE CONTRATO		
		3 HRS.	6 HRS.	8HRS.	3 HRS.	6 HRS.	8HRS.	3 HRS.	6 HRS.	8HRS.
TOTAL	0	2	3	1	0	0	1	0	5	5
DE PLANTA										
LA PAZ										
COCHABAMBA										
SANTA CRUZ										
CHUQUISACA										
TARIJA										
BENI										
ORURO										
POTOSI										
A CONTRATO COMPRA DE SERVICIO										
LA PAZ		1					1			
COCHABAMBA										
SANTA CRUZ									1	
CHUQUISACA			1							1
TARIJA			1						1	1
BENI		1							1	1
ORURO				1					1	1
POTOSI			1						1	1



**NUMERO DE MEDICOS SEGÚN HORAS DE CONTRATO
POR INSTITUCION, REGIONAL Y/O DISTRITO
COMPRA DE SERVICIOS**

INSTITUCION : CAJA BANCARIA ESTATAL DE SALUD
AÑO : 2019

REGIONAL	TOTAL MEDICOS	MEDICOS DE PLANTA HORAS DE CONTRATO			MEDICOS A CONTRATO HORAS DE CONTRATO			A REQUERIMIENTO	MEDICOS ASIGNADOS	MEDICOS A PAPELETA
		3 HRS.	6 HRS.	8HRS.	3 HRS.	6 HRS.	8 Hrs.			
TOTAL	0	0	0	0	69	49	38	0	0	0
COMPRA DE SERVICIOS										
LA PAZ					51	20	7			
COCHABAMBA					1	3	4			
SANTA CRUZ					0	2	5			
CHUQUISACA					0	1	5			
TARJA					2	5	6			
BENI					3	3	3			
ORURO					5	6	3			
POTOSI					7	9	5			



FORM RRHH 007.1 (a)

**NUMERO DE MEDICOS POR ESPECIALIDAD , TIPO DE CONTRATO
Y HORAS DE LOS MEDICOS DE PLANTA POR ESTABLECIMIENTO
COMPRA DE SERVICIOS**

INSTITUCION : CAJA BANCARIA ESTATAL DE SALUD - LA PAZ
AÑO : 2019

REGIONAL	TOTAL MEDICOS	MEDICOS DE PLANTA HORAS DE CONTRATO			MEDICOS A CONTRATO HORAS DE CONTRATO			MEDICOS COMPRA DE SERVICIOS HORAS DE CONTRATO			MEDICOS ASIGNADOS	MEDICOS A PAPELETA
		3 HRS.	6 HRS.	8HRS.	3 HRS.	6 HRS.	24 Hrs.	3 HRS.	6 HRS.	24 Hrs.		
TOTAL	0	0	0	0	0	0	0	69	49	38	0	0
COMPRA DE SERVICIOS												
LA PAZ								51	20	7		
COCHABAMBA								1	3	4		
SANTA CRUZ								0	2	5		
CHUQUISACA								0	1	5		
TARJA								2	5	6		
BENI								3	3	3		
ORURO								5	6	3		
POTOSI								7	9	5		



**NUMERO DE MEDICOS POR ESPECIALIDAD , TIPO DE CONTRATO
Y HORAS DE LOS MEDICOS DE PLANTA POR ESTABLECIMIENTO
COMPRA DE SERVICIOS**

INSTITUCION : CAJA BANCARIA ESTATAL DE SALUD - LA PAZ
AÑO : 2019

ESPECIALIDADES	TOTAL MEDICOS	MEDICOS DE PLANTA HORAS DE CONTRATO			MEDICOS A CONTRATO HORAS DE CONTRATO			MEDICOS COMPRA DE SERVICIOS HORAS DE CONTRATO			MEDICOS ASIGNADOS	MEDICOS A PAPELETA
		3 HRS.	6 HRS.	8HRS.	3 HRS.	6 HRS.	24 Hrs.	3 HRS.	6 HRS.	24 Hrs.		
TOTAL												
CIRUGIA GENERAL								1	1			
GINECOLOGOS									3			
MEDICINA GENERAL									2			
MEDICINA INTERNA									2			
TRAUMATOLOGIA								2				
PEDIATRIA									2			
FISIOTERAPIA												
CARDIOLOGIA								2	1			
OTORRINOLARINGOLOGIA									1			
GASTROENTEROLOGIA								2				
NUTRICION												
MEDICINA DEL TRABAJO								2				
ODONTOLOGIA								1				
AUDIOMETRIA								1				
CARDIOLOGIA PEDIATRICA								1				
CIRUGIA ONCOLOGICA								1				
COLOPROCTOLOGIA								1				
DERMATOLOGIA								2				
ENDOCRINOLOGIA								1				
FONOAUDIOLOGIA								1				
GASTROPEDIATRIA								1				
MEDICO CIRUJANO OFTALMOLOGO								2				
NEUMOLOGIA								1				
NEUMOLOGIA PEDIATRICA												
NEURO PEDIATRIA								1				
OFTALMOLOGIA								3				
PSIQUIATRIA								1	1			
REUMATOLOGIA								1				
UROLOGIA								2				
UROLOGIA INFANTIL								1				



**NUMERO DE MEDICOS POR ESPECIALIDAD , TIPO DE CONTRATO
Y HORAS DE LOS MEDICOS DE PLANTA POR ESTABLECIMIENTO
COMPRA DE SERVICIOS**

INSTITUCION : CAJA BANCARIA ESTATAL DE SALUD - COCHABAMBA
AÑO : 2019

ESPECIALIDADES	TOTAL MEDICOS	MEDICOS DE PLANTA HORAS DE CONTRATO			MEDICOS A CONTRATO HORAS DE CONTRATO			MEDICOS COMPRA DE SERVICIOS HORAS DE CONTRATO			MEDICOS ASIGNADOS	MEDICOS A PAPELETA
		3 HRS.	6 HRS.	8HRS.	3 HRS.	6 HRS.	24 Hrs.	3 HRS.	6 HRS.	24 Hrs.		
TOTAL												
CIRUGIA GENERAL												
GASTROENTEROLOGIA												
GINECOLOGOS									1			
HEMATOLOGIA								1	2			
MEDICINA GENERAL									1			
MEDICINA INTERNA												
NEFROLOGIA												
NEUROLOGIA												
ONCOLOGIA												
TRAUMATOLOGIA												
PEDIATRIA									1			
PSIQUIATRIA												
FISIOTERAPIA									1			
CARDIOLOGIA												
OTORRINOLARINGOLOGIA												
UROLOGIA												
NUTRICION												
MEDICINA DEL TRABAJO												
PSICOLOGIA												
CIRUGIA PEDIATRICA												
ALERGOLOGIA												
ODONTOLOGIA									1			



**NUMERO DE MEDICOS POR ESPECIALIDAD , TIPO DE CONTRATO
Y HORAS DE LOS MEDICOS DE PLANTA POR ESTABLECIMIENTO
COMPRA DE SERVICIOS**

INSTITUCION : CAJA BANCARIA ESTATAL DE SALUD TARIJA
AÑO : 2019

ESPECIALIDADES	TOTAL MEDICOS	MEDICOS DE PLANTA HORAS DE CONTRATO			MEDICOS A CONTRATO HORAS DE CONTRATO			MEDICOS COMPRA DE SERVICIOS HORAS DE CONTRATO			MEDICOS ASIGNADOS	MEDICOS A PAPELETA
		3 HRS.	6 HRS.	8HRS.	3 HRS.	6 HRS.	24 Hrs.	3 HRS.	6 HRS.	24 Hrs.		
TOTAL	7	0	0	0	0	0	0	0	7	0	0	0
CIRUGIA GENERAL									1			
GASTROENTEROLOGIA												
GINECOLOGOS									1			
HEMATOLOGIA												
MEDICINA GENERAL												
MEDICINA INTERNA									1			
NEFROLOGIA												
NEUROLOGIA												
ONCOLOGIA												
TRAUMATOLOGIA									1			
PEDIATRIA									1			
PSIQUIATRIA												
FISIOTERAPIA									1			
CARDIOLOGIA												
OTORRINOLARINGOLOGIA												
UROLOGIA												
NUTRICION												
MEDICINA DEL TRABAJO												
PSICOLOGIA												
CIRUGIA PEDIATRICA												
ALERGOLOGIA												
ODONTOLOGIA									1			



**NUMERO DE MEDICOS POR ESPECIALIDAD , TIPO DE CONTRATO
Y HORAS DE LOS MEDICOS DE PLANTA POR ESTABLECIMIENTO
COMPRA DE SERVICIOS**

INSTITUCION : CAJA BANCARIA ESTATAL DE SALUD BENI
AÑO : 2019

ESPECIALIDADES	TOTAL MEDICOS	MEDICOS DE PLANTA HORAS DE CONTRATO			MEDICOS A CONTRATO HORAS DE CONTRATO			MEDICOS COMPRA DE SERVICIOS HORAS DE CONTRATO			MEDICOS ASIGNADOS	MEDICOS A PAPELETA
		3 HRS.	6 HRS.	8HRS.	3 HRS.	6 HRS.	24 Hrs.	3 HRS.	6 HRS.	24 Hrs.		
TOTAL	4	0	0	0	0	0	0	2	2	0	0	0
CIRUGIA GENERAL												
GASTROENTEROLOGIA												
GINECOLOGOS								1				
HEMATOLOGIA												
MEDICINA GENERAL									1			
MEDICINA INTERNA												
NEFROLOGIA												
NEUROLOGIA												
ONCOLOGIA												
TRAUMATOLOGIA												
PEDIATRIA									1			
PSIQUIATRIA												
FISIOTERAPIA												
CARDIOLOGIA												
OTORRINOLARINGOLOGIA												
UROLOGIA												
NUTRICION												
MEDICINA DEL TRABAJO												
PSICOLOGIA												
CIRUGIA PEDIATRICA												
ALERGOLOGIA												
ODONTOLOGIA								1				



**NUMERO DE MEDICOS POR ESPECIALIDAD , TIPO DE CONTRATO
Y HORAS DE LOS MEDICOS DE PLANTA POR ESTABLECIMIENTO
COMPRA DE SERVICIOS**

INSTITUCION : CAJA BANCARIA ESTATAL DE SALUD ORURO
AÑO : 2019

ESPECIALIDADES	TOTAL MEDICOS	MEDICOS DE PLANTA HORAS DE CONTRATO			MEDICOS A CONTRATO HORAS DE CONTRATO			MEDICOS COMPRA DE SERVICIOS HORAS DE CONTRATO			MEDICOS ASIGNADOS	MEDICOS A PAPELETA
		3 HRS.	6 HRS.	8HRS.	3 HRS.	6 HRS.	24 Hrs.	3 HRS.	6 HRS.	24 Hrs.		
TOTAL	6	0	0	0	0	0	0	3	3	0	0	0
CIRUGIA GENERAL												
GASTROENTEROLOGIA												
GINECOLOGOS												
HEMATOLOGIA								1				
MEDICINA GENERAL									1			
MEDICINA INTERNA												
NEFROLOGIA												
NEUROLOGIA												
ONCOLOGIA												
TRAUMATOLOGIA								1				
PEDIATRIA												
PSIQUIATRIA												
FISIOTERAPIA									1			
CARDIOLOGIA												
OTORRINOLARINGOLOGIA												
UROLOGIA								1				
NUTRICION												
MEDICINA DEL TRABAJO												
PSICOLOGIA												
CIRUGIA PEDIATRICA												
ALERGOLOGIA												
ODONTOLOGIA									1			



**NUMERO DE MEDICOS POR ESPECIALIDAD , TIPO DE CONTRATO
Y HORAS DE LOS MEDICOS DE PLANTA POR ESTABLECIMIENTO
COMPRA DE SERVICIOS**

INSTITUCION : CAJA BANCARIA ESTATAL DE SALUD POTOSI
AÑO : 2019

ESPECIALIDADES	TOTAL MEDICOS	MEDICOS DE PLANTA HORAS DE CONTRATO			MEDICOS A CONTRATO HORAS DE CONTRATO			MEDICOS COMPRA DE SERVICIOS HORAS DE CONTRATO			MEDICOS ASIGNADOS	MEDICOS A PAPELETA
		3 HRS.	6 HRS.	8HRS.	3 HRS.	6 HRS.	24 Hrs.	3 HRS.	6 HRS.	24 Hrs.		
TOTAL	10	0	0	0	0	0	0	4	6	0	0	0
CIRUGIA GENERAL									1			
GASTROENTEROLOGIA												
GINECOLOGOS								2	1			
HEMATOLOGIA												
MEDICINA GENERAL									1			
MEDICINA INTERNA								1				
NEFROLOGIA												
NEUROLOGIA												
ONCOLOGIA												
TRAUMATOLOGIA									1			
PEDIATRIA									1			
PSIQUIATRIA												
FISIOTERAPIA												
CARDIOLOGIA												
OTORRINOLARINGOLOGIA												
UROLOGIA								1				
NUTRICION												
MEDICINA DEL TRABAJO												
PSICOLOGIA												
CIRUGIA PEDIATRICA												
ALERGOLOGIA												
ODONTOLOGIA									1			



**INFRAESTRUCTURA FISICA Y EQUIPAMIENTO POR REGIONAL Y/O DISTRITO
ESTABLECIMIENTOS DE CONSULTA EXTERNA Y HOSPITALIZACION**

**INSTITUCION : CAJA BANCARIA ESTATAL DE SALUD
GESTION : 2019**

ESTABLECIMIENTO	NUMERO DE CAMAS	ESTABLECIMIENTO		Nº CONSULTORIOS	EQUIPAMIENTO																				
		PROPIO	ALQUILADO		QUIROFANOS			EQUIPO RX			LABORATORIO			ECOGRAFOS			ELECT-CARD.			ELECT-ENCEF			EQUIP. DENTAL		
					P	A	C/S	P	A	C/S	P	A	C/S	P	A	C/S	P	A	C/S	P	A	C/S	P	A	C/S
TOTAL	33	1	7	21	2	0	0	2	0	0	1	0	0	1	0	0	0	0	0	0	0	0	3	0	0
LA PAZ	33	1	0	13	2	0	0	2	0	0	1	0	0	1	0	0	0	0	0	0	0	0	3	0	0
COCHABAMBA	0,0	0	1	2	0	0	0	0	0	0	0	0	0	0	0	0	0	0	0	0	0	0	0	0	0
SANTA CRUZ	0,0	0	1	1	0	0	0	0	0	0	0	0	0	0	0	0	0	0	0	0	0	0	0	0	0
ORURO	0,0	0	1	1	0	0	0	0	0	0	0	0	0	0	0	0	0	0	0	0	0	0	0	0	0
POTOSI	0,0	0	1	1	0	0	0	0	0	0	0	0	0	0	0	0	0	0	0	0	0	0	0	0	0
SUCRE	0,0	0	1	1	0	0	0	0	0	0	0	0	0	0	0	0	0	0	0	0	0	0	0	0	0
TARUJA	0,0	0	1	1	0	0	0	0	0	0	0	0	0	0	0	0	0	0	0	0	0	0	0	0	0
TRINIDAD	0,0	0	1	1	0	0	0	0	0	0	0	0	0	0	0	0	0	0	0	0	0	0	0	0	0

NOTA : REFERENCIA : P= PROPIO A= ALQUILADO CS= COMPRA DE SERVICIOS



FORM REFI 002

NUMERO DE CAMAS POR ESTABLECIMIENTO DISTRIBUIDAS POR ESPECIALIDAD

INSTITUCION : CAJA BANCARIA ESTATAL DE SALUD
GESTION : 2019

NOMBRE DEL ESTABLECIMIENTO	NUMERO TOTAL DE CAMAS	E S P E C I A L I D A D E S					
		MEDICINA Y ESPECIALIDADES MEDICAS	CIRUGIA Y ESPECIALIDADES QUIRURGICAS	PEDIATRIA	GINECOLOGIA	OBSTETRICIA	U.T.I.
TOTAL	33	8	11	4	4	4	2
LA PAZ C.B.E.S.	33	8	11	4	4	4	2
COCHABAMBA	0,0	0,0	0,0	0,0	0,0	0,0	0,0
SANTA CRUZ	0,0	0,0	0,0	0,0	0,0	0,0	0,0
ORURO	0,0	0,0	0,0	0,0	0,0	0,0	0,0
POTOSI	0,0	0,0	0,0	0,0	0,0	0,0	0,0
SUCRE	0,0	0,0	0,0	0,0	0,0	0,0	0,0
TARJA	0,0	0,0	0,0	0,0	0,0	0,0	0,0
BENI	0,0	0,0	0,0	0,0	0,0	0,0	0,0

C.S. = COMPRA DE SERVICIOS



FORM REFI 003

ESTABLECIMIENTOS DE CONSULTA EXTERNA

**INSTITUCION : CAJA BANCARIA ESTATAL DE SALUD (CLINICA MODELO)
GESTION :2019**

REGIONAL Y/O DISTRITO	TOTAL ESTABLE CIMENTOS	CONSULTA EXTERNA				N° DE CONSULTORIOS
		POLICLINICOS Y/O POLICONSULTORIOS		PUESTOS MEDICOS		
		PROPIOS	ALQUILADOS	PROPIOS	ALQUILADOS	
TOTAL	1	1	0	0	7	21
LA PAZ C.B.E.S.	1	1	0	0	0	13
COCHABAMBA	0	0	0	0	1	2
SANTA CRUZ	0	0	0	0	1	1
ORURO	0	0	0	0	1	1
POTOSI	0	0	0	0	1	1
SUCRE	0	0	0	0	1	1
TARJA	0	0	0	0	1	1
TRINIDAD	0	0	0	0	1	1



FORM BIO 001 (a)

NUMERO DE CONSULTAS MEDICAS Y ODONTOLOGICAS REALIZADAS POR REGIONAL SEGÚN ESPECIALIDAD

INSTITUCION: CAJA BANCARIA ESTATAL DE SALUD
GESTION: 2019

REGIONAL Y/O DISTRITO	NUMERO TOTAL DE CONSULTAS	E S P E C I A L I D A D											
		MEDICINA GENERAL	MEDICINA TRABAJO	MEDICINA INTERNA	CIRUGIA GENERAL	PEDIATRIA	GINECOLOGIA	OBSTETRICIA	OTORRINOLARI NGOLOGIA	OFTALMOLOGIA	TRAUMATOLOGIA	CARDIOLOGIA	NEUROLOGIA
TOTAL	93510	44471	281	6176	1566	8997	7605	5339	3285	2892	6922	3594	2382
LA PAZ	56828	22084	265	4824	1108	5601	4000	4438	2548	1832	5446	2731	1951
COCHABAMBA	16126	11277	0	104	141	444	1844	0	433	519	609	516	239
SANTA CRUZ	3636	502	16	434	59	1020	1007	0	99	130	208	161	0
ORURO	4836	2615	0	299	35	617	297	367	72	150	266	40	78
POTOSI	4484	3651	0	96	40	213	19	279	0	32	88	40	26
SUCRE	2376	1096	0	154	48	327	174	226	44	110	119	19	59
TARUA	3253	1804	0	226	123	617	32	29	83	78	157	85	19
BENI	1971	1442	0	39	12	158	232	0	6	41	29	2	10



FORM BIO 001 (b)

NUMERO DE CONSULTAS MEDICAS Y ODONTOLÓGICAS REALIZADAS POR ESTABLECIMIENTO SEGÚN ESPECIALIDAD

INSTITUCION: CAJA BANCARIA ESTATAL DE SALUD
GESTION : 2019

REGIONAL Y/O DISTRITO	NUMERO TOTAL DE CONSULTA S	E S P E C I A L I D A D														
		UROLOGIA	PSIQUIATRI A	NEUMOLOGI A	GASTROENT EROLOGIA	NEFROLOGI A	ENDOCRINO LOGIA	PROCTOLOGI A	CIRUGIA CARDIOVASCULAR	REUMATOLOGI A	DERMATOLOGI A	ONCOLOGIA	GERIATRI A	EMERGENCI AS	OTRAS ESPECIALIDADE S	ODONTOLOGI A
TOTAL	54490	2272	1365	693	2087	871	469	244	253	874	1790	499	0	5310	12066	25697
LA PAZ C.B.E.S.	47069	1816	1356	610	1618	740	88	196	159	598	1209	451	0	5143	9293	23792
COCHABAMBA	3214	189	5	39	328	81	307	0	87	193	284	42	0	51	1326	282
SANTA CRUZ	798	104	0	0	33	41	47	0	0	46	43	6	0	0	100	378
ORURO	942	42	0	37	12	0	1	0	2	0	109	0	0	0	172	567
POTOSI	456	40	0	0	0	0	0	0	0	1	37	0	0	0	124	254
SUCRE	473	45	4	7	56	8	23	0	2	36	46	0	0	33	112	101
TARJA	1392	36	0	0	38	0	0	48	3	0	51	0	0	0	928	288
BENI	146	0	0	0	2	1	3	0	0	0	11	0	0	83	11	35



FORM BIO: 003(a)

NÚMERO DE CONSULTAS MEDICAS REALIZADAS SEGÚN CATEGORIA POR REGIONAL Y/O DISTRITO

INSTITUCION: CAJA BANCARIA ESTATAL DE SALUD (CLINICA MODELO)

GESTION: 2019

REGIONAL Y/O DISTRITO	TOTAL CONSULTAS REALIZADAS	NUMERO DE CONSULTAS		CONSULTAS SEGÚN CATEGORIA					SEGURO SALUD PUBLICO ADULTO	SEGURO UNIVERSAL MATERNO INFANTIL	SEG ESTUD PARTICULARES
		NUEVAS	SUB SIGUIENTE	POBLACION ACTIVA		POBLACION PASIVA					
				COTIZANTES	BENEFICIARIOS	RENTISTAS	DERECHO HABIENTES	BENEFICIARIOS			
TOTAL	106013	54039	51974	32312	42227	9000	1566	5394	0	0	0
LA PAZ	78543	37402	41141	32312	30271	9000	1566	5394	0	0	0
COCHABAMBA	9568	5967	3601		4073						
SANTA CRUZ	3619	2318	1301		2264						
ORURO	3043	2693	350		1684						
POTOSI	2869	2225	644		1279						
SUCRE	5020	1122	3898		758						
TARIJA	2252	1745	507		1334						
BENI	1099	567	532		564						



FORM BIO 004

HOSPITALIZACION :
MOVIMIENTO DE PACIENTES HOSPITALIZADOS SEGÚN REGIONAL Y/O DISTRITO

INSTITUCION: CAJA BANCARIA ESTATAL DE SALUD

GESTION : 2019

REGIONAL Y/O DISTRITO	NUMERO DE CAMAS	DIAS CAMA DISPONIBLE	DIAS PACIENTE CAMA OCUPADA	INDICE OCUPACIONAL	TOTAL EGRESADOS	EGRESOS		PROMEDIO DIAS DE ESTADA	ESTANCIA MEDIA	TASA DE MORTALIDAD P/100 EGRESOS	RENDIMIENTO CAMA (giro cama)
						ALTAS	DEFUNCIONES				
TOTAL					1354	1341	13				
LA PAZ C.B.E.S.	33	12045	8109	67,3	1576	1559	17	5,20	5,15	1,08	0,13
COCHABAMBA					404	400	4				
ORURO					263	262	1				
POTOSI					103	102	1				
SANTA CRUZ					222	221	1				
SUCRE					131	126	5				
TARJA					148	147	1				
BENI					83	83	0				



NUMERO DE RECETAS DESPACHADAS POR ESPECIALIDAD Y SERVICIO SEGÚN REGIONAL

INSTITUCION: CAJA BANCARIA ESTATAL DE SALUD

GESTION: 2019

NOMBRE DEL ESTABLECIMIENTO	TOTAL RECETAS DESPACHADAS	TOTAL RECETAS C.E.	CONSULTA EXTERNA					TOTAL RECETAS HOSP.	HOSPITALIZACION				
			MEDICINA Y ESP. MED.	CIRUGIA I ESP. QUIRUR.	PEDIATRIA	GINECO OBSTETRICIA	DENTAL		MEDICINA Y ESP. MED.	CIRUGIA I ESP. QUIRUR.	PEDIATRIA	GINECO OBSTETRICIA	U.T.I.
TOTAL	107496	93284	80239	338	6118	5544	1045	14212	7554	1710	750	4023	175
LA PAZ	71745	69015	59950	162	4293	3685	925	2730	1845	216	169	500	
COCHABAMBA	17960	11536	10256	68	271	923	18	6424	2764	971	366	2307	16
SANTA CRUZ	2547	2547	1624	4	623	267	29	0	0	0	0	0	0
ORURO	4811	3577	2631	9	452	417	68	1234	838	42	103	251	0
POTOSI	2354	1739	1739	0	0	0	0	615	615	0	0	0	0
SUCRE	3518	1497	1153	12	193	139	0	2021	861	217	22	782	139
TARUA	3901	2716	2229	83	286	113	5	1185	628	264	90	183	20
BENI	660	657	657	0	0	0	0	3	3	0	0	0	0



FORM BIO 010 (a)

**CONSULTA EXTERNA:
EXAMENES ESPECIALES REALIZADOS SEGÚN TIPO**

**INSTITUCION : CAJA BANCARIA ESTATAL DE SALUD (CLINICA MODELO)
GESTION: 2019**

NOMBRE DEL ESTABLECIMIENTO	ELECTRO ENCEFALOGRAMAS	ELECTRO CARDIOGRAMAS	ECOCARDIOGRAFIA	AUDIOMETRIAS	TOMOGRAFIAS	RESONANCIA NUCLEAR MAGNETICA	ECOGRAFIAS			
							GINECOLOGICA	DIGESTIVA	UROLOGICA	OTRAS
TOTAL	1274	2277	1822	232	1124	95	2866	2039	1325	4436
LA PAZ	1234	1883	1723	173	993	78	2416	1837	1290	4123
COCHABAMBA	23	202	65	52	77	13	118	60	12	110
SANTA CRUZ	9	55	18	4	0	0	208	90	17	115
ORURO	0	16	2	2	2	2	35	12	0	30
POTOSI	0	8	0	0	6	0	18	3	1	7
SUCRE	6	68	2	1	20	2	34	17	3	14
TARJA	0	35	12	0	16	0	22	18	1	25
TRINIDAD	2	10	0	0	10	0	15	2	1	12



FORM BIO 010 (b)

CONSULTA EXTERNA: EXAMENES ESPECIALES REALIZADOS SEGÚN TIPO

**INSTITUCION : CAJA BANCARIA ESTATAL DE SALUD
GESTION: 2019**

NOMBRE DEL ESTABLECIMIENTO	FONOAUDI LOGIAS	ENDOSCOPIAS		PATOLOGIAS	CITOLOGIAS	ERGOMETRIAS	OTROS
		DIGESTIVAS	UROLOGICAS				
TOTAL	386	1063	524	1504	750	35	1298
LA PAZ C.B.E.S.	386	943	524	1045	750	31	723
COCHABAMBA	0	64	0	182	0	4	123
SANTA CRUZ	0	12	0	81	0	0	19
ORURO	0	21	0	61	0	0	27
POTOSI	0	0	0	11	0	0	0
SUCRE	0	18	0	26	0	0	45
TARIJA	0	5	0	83	0	0	33
TRINIDAD	0	0	0	15	0	0	328



FORM BIO 011 (a)

HOSPITALIZACION
EXAMENES ESPECIALES REALIZADOS SEGÚN TIPO

INSTITUCION: CAJA BANCARIA ESTATAL DE SALUD (CLINICA MODELO)

GESTION: 2019

NOMBRE DEL ESTABLECIMIENTO	ELECTRO ENCEFALOGRAMA	ELECTRO CARDIOGRAMAS	ECOCARDIOGRAMAS	AUDIOMETRIAS	TOMOGRAFIAS	RESONANCIA NUCLEAR MAGNETICA	ECOGRAFIAS			
							GINECOLOGICA	DIGESTIVA	UROLOGICA	OTROS
TOTAL	100	658	126	123	1027	112	376	288	129	421
LA PAZ C.B.E.S.	89	544	98	123	984	98	203	187	122	302
COCHABAMBA	0	75	4	0	27	13	50	36	3	70
SANTA CRUZ	6	20	18	0	0	0	24	30	0	21
ORURO	0	4	2	0	0	0	46	24	0	10
POTOSI	3	0	0	0	3	0	18	2	1	10
SUCRE	2	11	1	0	10	1	18	8	1	2
TARUA	0	3	3	0	3	0	3	0	2	5
TRINIDAD	0	1	0	0	0	0	14	1	0	1



FORM BIO 011 (b)

HOSPITALIZACION: EXAMENES ESPECIALES REALIZADOS SEGÚN TIPO

INSTITUCION: CAJA BANCARIA ESTATAL DE SALUD (CLINICA MODELO)

GESTION : 2019

NOMBRE DEL ESTABLECIMIENTO	FONOAUDIOLOGIA	ENDOSCOPIAS		PATOLOGIAS	CITOLOGICAS	ERGOMETRIAS	OTROS
		DIGESTIVAS	UROLOGICAS				
TOTAL	64	471	234	28	562	102	127
LA PAZ C.B.E.S.	64	456	234	23	562	102	87
COCHABAMBA	0	1	0	0	0	0	10
SANTA CRUZ	0	2	0	0	0	0	3
ORURO	0	8	0	0	0	0	2
POTOSI	0	0	0	0	0	0	0
SUCRE	0	4	0	1	0	0	22
TARJA	0	0	0	4	0	0	3
TRINIDAD	0	0	0	0	0	0	0



FORM BIO 0012

NUMERO DE PARTOS REALIZADOS SEGÚN SEGURO POR REGIONAL Y/O DISTRITO

INSTITUCION : CAJA BANCARIA ESTATAL DE SALUD (CLINICA MODELO)

GESTION: 2019

NOMBRE DEL ESTABLECIMIENTO	NUMERO TOTAL DE PARTOS	SEGURIDAD SOCIAL CLASE DE PARTO			LEY INTEGRAL DE SALUD (SUMI) CLASE DE PARTO			PACIENTES PARTICULARES CLASE DE PARTO		
		EUTOCICOS	DISTOCICOS	CESAREAS	EUTOCICOS	DISTOCICOS	CESAREAS	EUTOCICOS	DISTOCICOS	CESAREAS
TOTAL	478	69	0	409	0	0	0	0	0	0
LA PAZ C.B.E.S.	181	34	0	147	0	0	0	0	0	0
COCHABAMBA	102	9	0	93	0	0	0	0	0	0
SANTA CRUZ	55	0	0	55	0	0	0	0	0	0
ORURO	40	7	0	33	0	0	0	0	0	0
POTOSI	21	7	0	14	0	0	0	0	0	0
SUCRE	37	5	0	32	0	0	0	0	0	0
TARIJA	29	6	0	23	0	0	0	0	0	0
BENI	13	1	0	12	0	0	0	0	0	0



NUMERO DE ANALISIS DE LABORATORIO CLINICO EFECTUADAS POR SERVICIO, ESPECIALIDAD SEGÚN ESTABLECIMIENTO

CAJA BANCARIA ESTATAL DE SALUD

GESTION: 2019

NOMBRE DEL ESTABLECIMIENTO	TOTAL ANALISIS RELIZADOS	CONSULTA EXTERNA							HOSPITALIZACION						
		TOTAL ANALISIS C.E.	MEDICINA Y ESP. MED.	CIRUGIA Y ESP. QUIR.	PEDIATRIA	GINECO OBSTETRICIA	DENTAL	OTROS	TOTAL ANALISIS HOSP.	MEDICINA Y ESP. MED.	CIRUGIA Y ESP. QUIR.	PEDIATRIA	GINECO OBSTETRICIA	U.T.I.	OTROS
TOTAL	30592	20585	7919	3895	1505	3913	154	3199	10007	6381	367	1199	1407	48	1585
LA PAZ C.B.E.S.	15660	15133	5264	3684	978	3023	150	2034	527	535	197	678	97		
COCHABAMBA	9589	3060	1246	169	252	523	4	866	6529	3995	126	205	873	11	1319
SANTA CRUZ	1846	1284	868	0	165	171	0	80	562	354	0	137	50	0	21
ORURO	1150	461	230	12	50	106	0	63	689	402	6	53	157	0	71
POTOSI	359	122	71	10	7	12	0	22	237	141	2	16	61	1	16
SUCRE	638	178	35	4	12	59	0	68	460	170	12	41	104	28	105
TARJA	853	259	117	16	41	19	0	66	594	375	24	69	65	8	53
BENI	497	88	88	0	0	0	0	0	409	409	0	0	0	0	0



NUMERO DE PACIENTES ATENDIDOS EN RADIOLOGIA POR ESPECIALIDAD Y SERVICIO, SEGÚN ESTABLECIMIENTO

INSTITUCION: CAJA BANCARIA ESTATAL DE SALUD

GESTION : 2019

NOMBRE DEL ESTABLECIMIENTO	TOTAL PLACAS UTILIZADAS	TOTAL PLACAS C.E.	CONSULTA EXTERNA						TOTAL PLACAS C.E.	HOSPITALIZACION					
			MEDICINA Y ESP.MEDICAS	CIRUGIA Y ESP.QUIRURGICAS	PEDIATRIA	GINECO OBSTETRICIA	DENTAL	OTROS		MEDICINA Y ESP.MEDICAS	CIRUGIA Y ESP.QUIRURGICAS	PEDIATRIA	GINECO OBSTETRICIA	UTI	OTROS
TOTAL	8296	7599	3311	2121	1455	37	80	1059	697	356	75	104	113	7	244
LA PAZ	5651	5520	2213	2078	1204	15	10	464	131	158	56	14	105		
COCHABAMBA	810	618	397	13	31	6	11	160	192	77	8	15	8	0	84
SANTA CRUZ	549	326	128	6	64	15	6	107	223	89	6	43	0	0	85
ORURO	541	485	256	1	47	0	53	128	56	19	0	11	0	0	26
POTOSI	97	86	26	3	19	0	0	38	11	6	0	0	0	0	5
SUCRE	225	197	86	10	28	1	0	72	28	0	5	0	0	3	20
TARIJA	365	317	162	3	62	0	0	90	48	3	0	21	0	0	24
BENI	58	50	43	7	0	0	0	0	8	4	0	0	0	4	0



10 PRIMERAS CAUSAS DE MORBILIDAD DE CONSULTA EXTERNA SEGUN GRUPOS DE EDAD REGIONAL LA PAZ

INSTITUCIÓN: Caja Bancaria Estatal de Salud- LA PAZ

AÑO: 2019

N°	CIE 10	ESPECIALIDAD	M	F	Menores de 1 años	1 - 4 años	5 - 14 años	15 - 44 años	45 - 64 años	65 y más años	TOTAL
1	I10	HIPERTENSION ESENCIAL PRIMARIA	1414	1759	0	0	0	66	652	2455	3173
2	J00	RINOFARINGITIS (RESFRIADO COMUN)	938	1578	98	185	335	1084	375	439	2516
3	J06.8	OTRAS INFECCIONES DE SITIOS MULTIPLES DE VIAS RESPIRATORIAS SUPERIORES	859	987	89	91	451	645	365	205	1846
4	E11	DIABETES MELLITUS NO INSULINODEPENDIENTE	698	726	0	0	0	85	381	985	1424
5	M54.5	LUMBAGO NO ESPECIFICADO	391	628	0	0	2	333	345	339	1019
6	K29.7	GASTRITIS, NO ESPECIFICADA	366	635	0	27	40	349	263	322	1001
7	N39.0	INFECCION DE VIAS URINARIAS, SITIO NO ESPECIFICADO	151	830	27	51	51	409	197	246	981
8	M15	POLIARTROSIS	242	418	0	0	0	133	72	575	660
9	J03	AMIGDALITIS AGUDA	197	397	2	60	147	239	61	85	594
10	T14	TRAUMATISMOS EN REGIONES NO ESPECIFICADAS DEL CUERPO	125	172	0	10	26	89	97	75	297
SUB TOTAL			5381	8130	216	424	1052	3432	2808	5726	13511
OTRAS CAUSAS			22692	35697	3287	5226	6551	20898	10078	12349	58389
TOTAL			28073	43827	3503	5650	7603	24330	12886	18075	71900

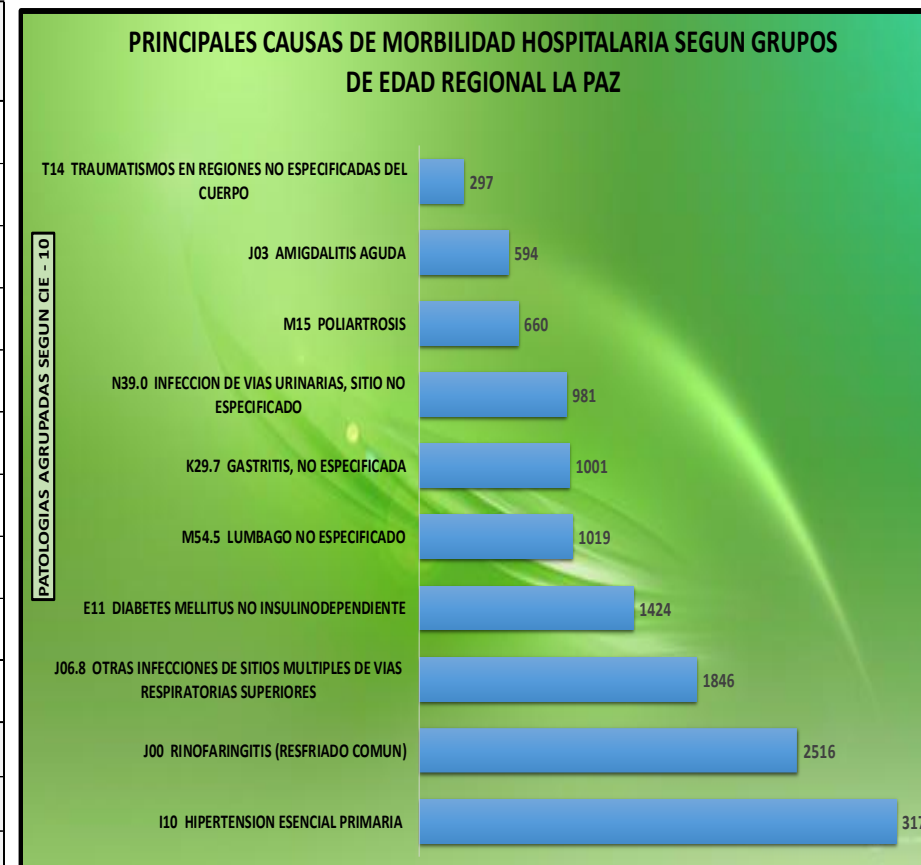



PRINCIPALES CAUSAS DE MORBILIDAD DE CONSULTA EXTERNA
INSTITUCION: CAJA BANCARIA ESTATAL DE SALUD
REGIONAL : COCHABAMBA

FORM BIO 015 b

GESTION 2019

Nº	CIE - 10	PATOLOGIA	TOTAL
1	N 390	INFECCION DEL TRACO URINARIO	604
2	I10	IHIPERTENSION ARTERIAL	460
3	E03.9	HIPOTIROIDISMO	330
4	K 29.5	GASTRITIS CRONICA	287
5	E 11	DIABETES MELLITUS TIPO 2	268
6	J06.8	FARINGOAMIGDALITIS	113
7	K29.7	GASTRITIS	88
8	I10	HIPERTENCION ARTERIAL	78
9	M544	LUMBAGO CON CIATICA	76
10	J 00	RESFRIO COMUN	49
OTRAS CAUSAS			2361
TOTAL			4714

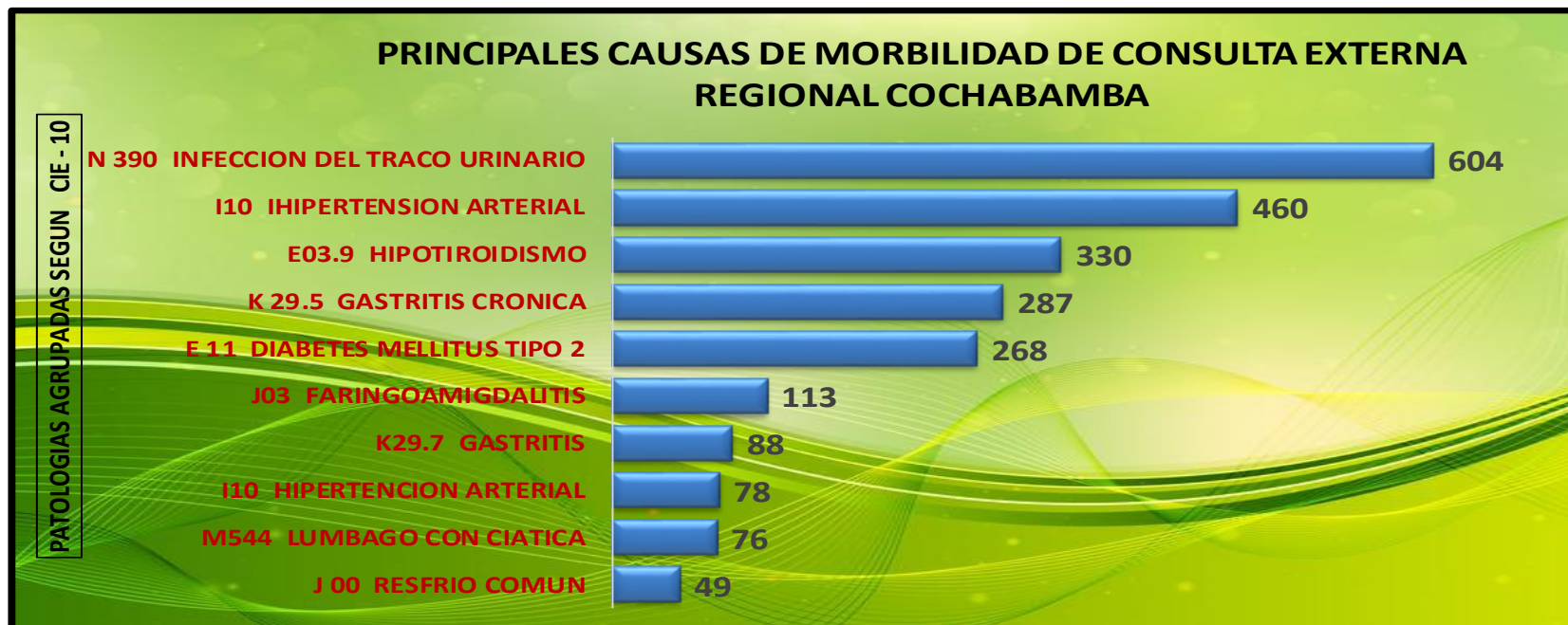



PRINCIPALES CAUSAS DE MORBILIDAD DE CONSULTA EXTERNA
INSTITUCION: CAJA BANCARIA ESTATAL DE SALUD

FORM BIO 015 c

GESTION 2019

REGIONAL : ORURO

Nº	CIE - 10	DIAGNOSTICO	TOTAL
1	J038	AMIGDALITIS ESTREPTOCOCICA	265
2	J 209	BRONQUITIS AGUDA NO E	241
3	M 545	LUMBAGO NO ESPECIFICA	227
4	A 09	DIARREA Y GASTROENTE	225
5	J 040	LARINGITIS AGUDA	221
6	K291	GASTRITIS AGUDA	154
7	J 00	RINOFARINGITIS RESFRIO	128
8	L309	DERMATITIS MO ESPECIFICADA	124
9	I10	HIPERTENCION ARTERIAL	117
	N39	INFECCION DE VIAS URINARIAS	56
OTRAS CAUSAS			544
TOTAL			2302

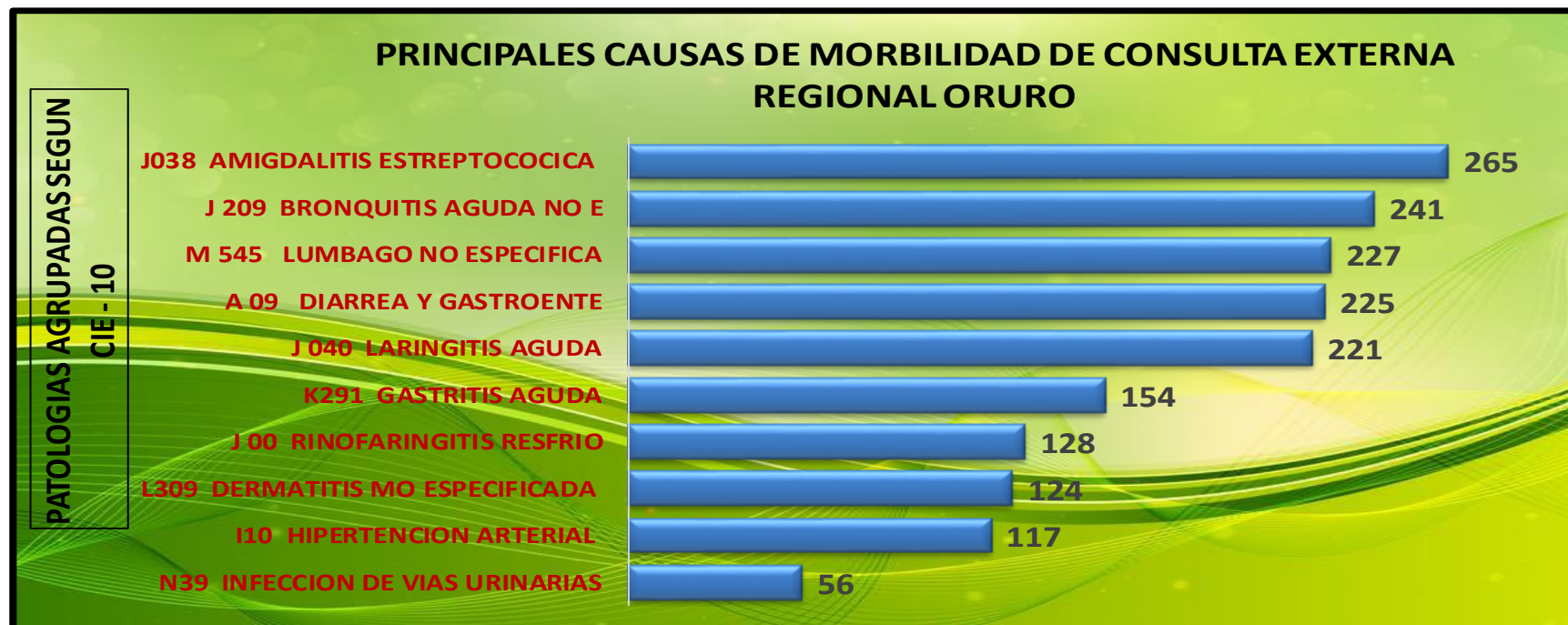

PRINCIPALES CAUSAS DE MORBILIDAD DE CONSULTA EXTERNA
INSTITUCION: CAJA BANCARIA ESTATAL DE SALUD

GESTION 2019

REGIONAL : POTOSI

Nº	CIE - 10	PATOLOGIA	TOTAL
1	J06.8	FARINGOAMIGDALITIS	260
2	I10	HIPERTENCION ARTERIAL	248
3	J00	RESFRIO COMUN	170
4	N39	INFECCION TRACTO URINARIO	153
5	E14	DIABETES MELLITUS	144
6	A09	GATROENTERITIS	116
7	M54	LUMBALGIA	83
8	K29	GASTRITIS CRONICA	77
9	E46	DESNUTRICION CALORICO	37
10	E78	DISLIPIDEMIA	25
OTRAS CAUSAS			311
TOTAL			1624

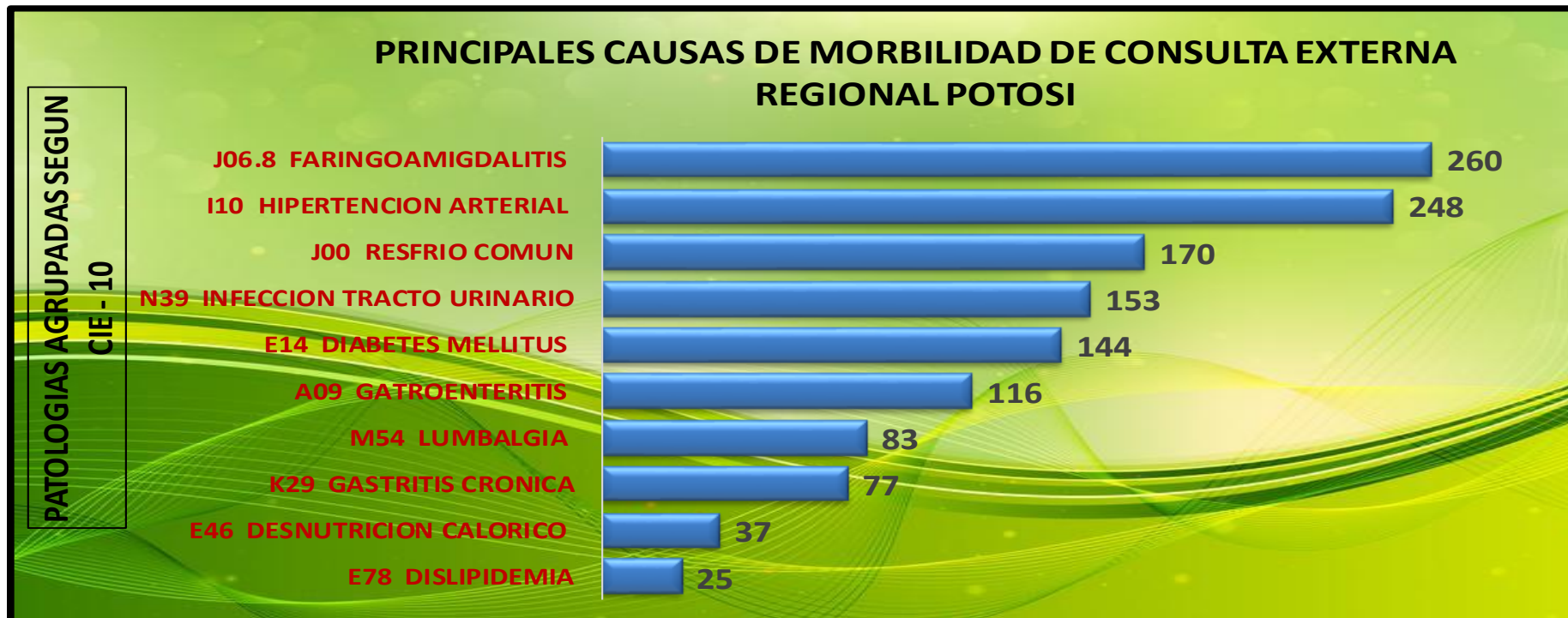



GESTION 2019

PRINCIPALES CAUSAS DE MORBILIDAD DE CONSULTA EXTERNA
INSTITUCION: CAJA BANCARIA ESTATAL DE SALUD
REGIONAL : SUCRE

FORM BIO 015 e

Nº	CIE - 10	PATOLOGIA	TOTAL
1	I10	HIPERTENSION ARTERIAL	93
2	J02	FARINGITIS AGUDA	87
3	J03	AMIGDALITIS AGUDA	62
4	N39	INFECCION DEL TRACTO URINARIO	41
5	K 297	GASTRITIS NO ESPECIFICADA	28
6	N760	VAGINITIS AGUDA	15
7	M069	ARTRITIS REUMATOIDE, NO ESPECIFICADA.	12
8	J00	RESFRIO COMUN	11
9	H539	ALTERACION VISUAL, NO ESPECIFICADA	6
10	H522	ASTIGMATISMO	5
OTRAS CAUSAS			922
TOTAL			1282





GESTION 2019

FORM BIO 015 f

PRINCIPALES CAUSAS DE MORBILIDAD DE CONSULTA EXTERNA
INSTITUCION: CAJA BANCARIA ESTATAL DE SALUD
REGIONAL : SANTA CRUZ

Nº	CIE - 10	PATOLOGIA	TOTAL
1	I10	HIPERTENSION ARTERIAL	301
2	J06	INFECCION RESPIRATORIA AGUDA	211
3	N39	IINFECCIONES DEL TRACTO URINARIO	113
4	E11	DIABETES MELLITUS	105
5	K297	GASTRITIS	53
6	J40	BRONQUITIS	51
7	J02	FARINGITIS	51
8	A09	ENFERMEDADES DIARREICAS AGUDAS	46
9	J45	ASMA BRONQUIAL	22
10	J06	FARINGOAMIGDALITIS	22
OTRAS CAUSAS			161
TOTAL			1136

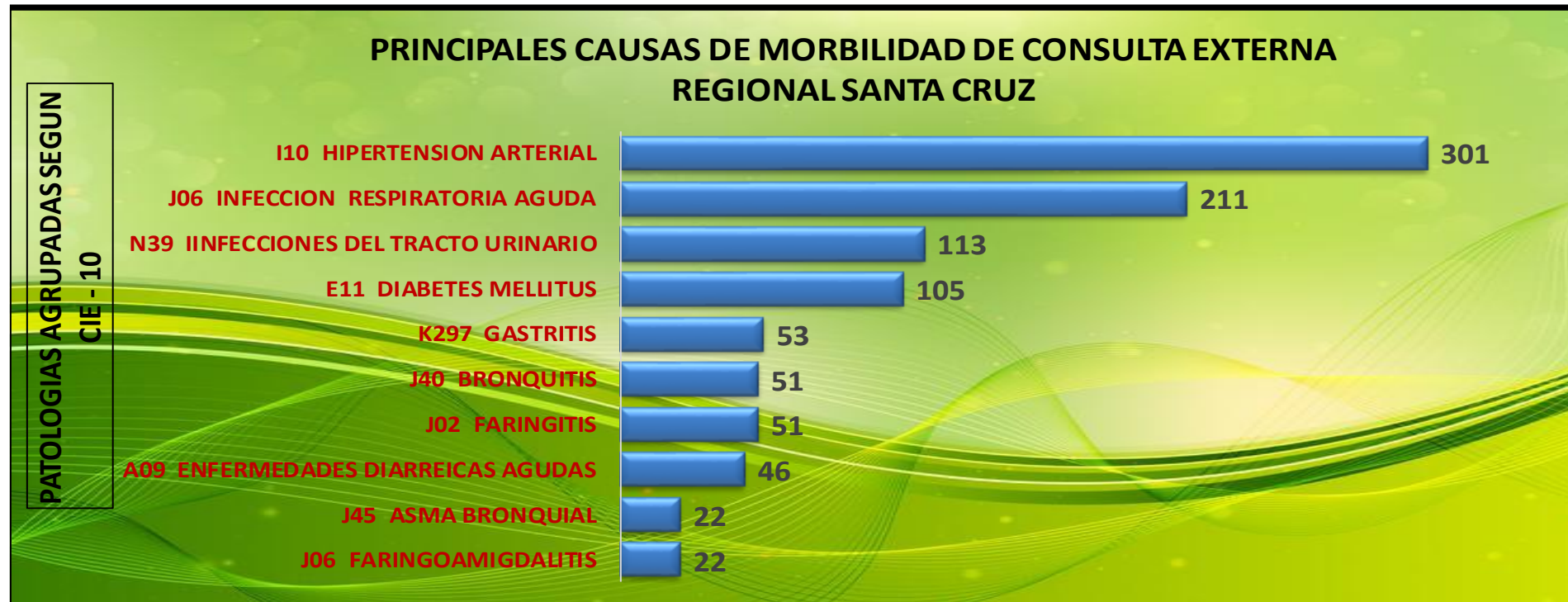



PRINCIPALES CAUSAS DE MORBILIDAD DE CONSULTA EXTERNA
INSTITUCION: CAJA BANCARIA ESTATAL DE SALUD

FORM BIO 015 c

GESTION 2019

REGIONAL : TARIJA

Nº	CIE - 10	PATOLOGIA	TOTAL
1	I10	HIPERTENSION ARTERIAL	229
2	J069	INFECCIONES RESPIRATORIAS AGUDAS	223
3	N39	INFECCION DEL TRACTO URINARIO	137
4	M54	LUMBALGIA	109
5	A09	GASTROENTERITIS	105
6	J00	RINOFARINGITIS	78
7	E14	DIABETES MELLITUS	75
8	K297	GASTRITIS	69
9	I119	ENFERMEDAD CARDIACA HIPERTENSIVA	52
10	E039	HOIPOTIROIDISMO	38
OTRAS CAUSAS			871
TOTAL			1986

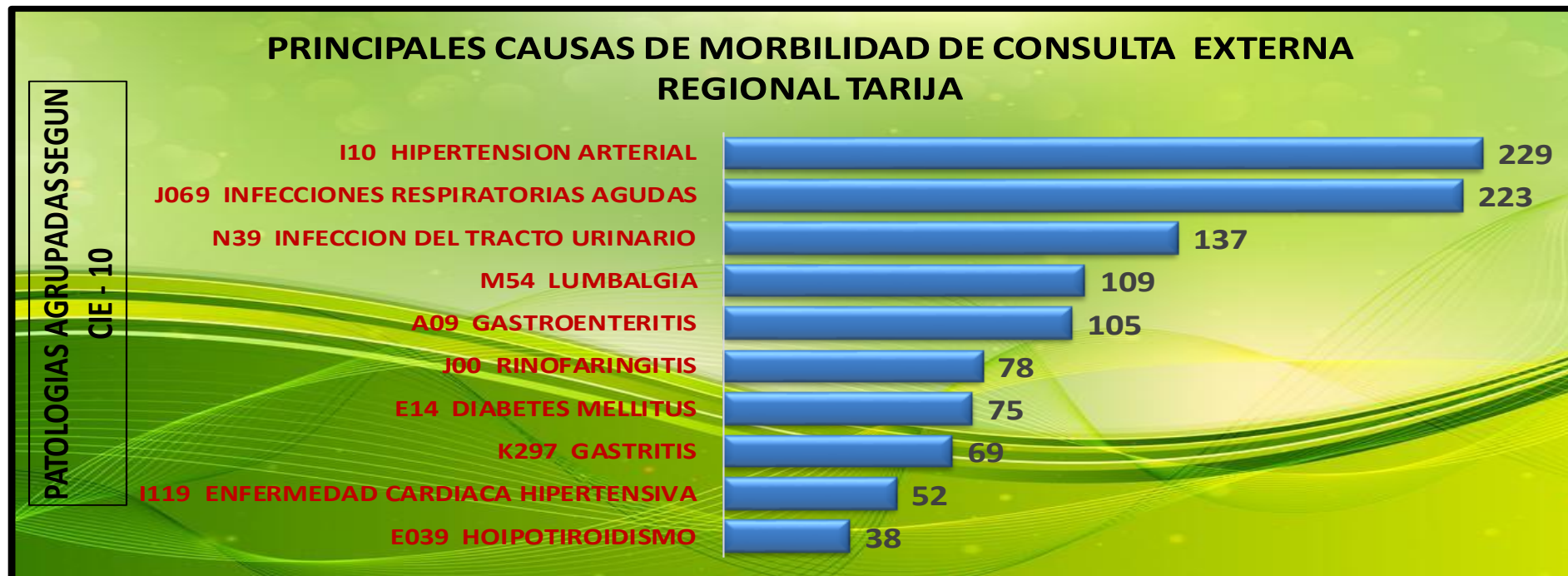



PRINCIPALES CAUSAS DE MORBILIDAD DE CONSULTA EXTERNA
INSTITUCION: CAJA BANCARIA ESTATAL DE SALUD
GESTION 2019 REGIONAL : BENI

Nº	CIE - 10	PATOLOGIAS	TOTAL
1	I10	HIPERTENSION ARTERIAL	189
2	J13	INFECCIONES AGUDAS DE LAS VIAS RESPIRATORIAS SUPERIORES, DE SITIO MULTIPLE O NO ESPECIFICO	134
3	E11	DIARREA Y GASTROENTERITIS DE PRESUNTO ORIGEN INFECCIOSOS	116
4	B89	ENFERMEDAD PARACITARIA, NO ESPECIFICADA	107
5	R53	MALESTAR Y FATIGA	106
6	M66	OTROS TRASTORNO DE LA SINOVIAL	95
7	E78	TRASTORNOS DEL METABOLISMO Y OTRAS DISLIP.	87
8	D50	DIABETES MELLITUS NO INSULODEPENDIENTE	70
9	L25	DERMATITIS DE CONTACTO	62
10	N760	VAGINITIS AGUDA	52
OTRAS CAUSAS			1075
TOTAL			2093

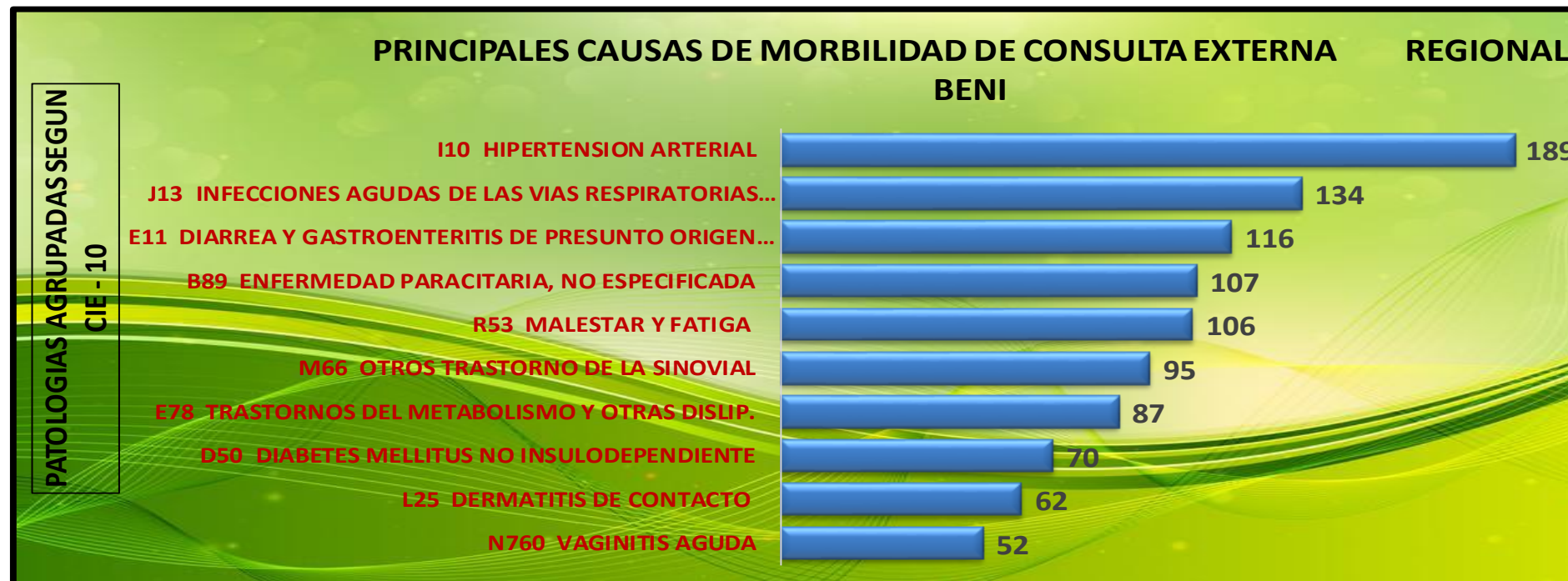



PRINCIPALES CAUSAS DE MORBILIDAD HOSPITALARIA SEGUN GRUPOS DE EDAD REGIONAL LA PAZ

INSTITUCION : CAJA BANCARIA ESTATAL DE SALUD

REGIONAL:

LA PAZ

FORM BIO 040 a

GESTIÓN : 2 0 1 9

N°	CIE 10	ESPECIALIDAD	M	F	Menores de 1 años	1 - 4 años	5 - 14 años	15 - 44 años	45 - 64 años	65 y más años	TOTAL
1	Z39	ATENCION POST PARTO	0	183	0	0	0	183	0	0	183
2	K81.1	COLECISTITIS CRONICA	38	54	0	0	4	56	25	7	92
3	N39.0	INFECCION TRACTO URINARIO	26	48	3	5	10	28	16	12	74
4	J45.2	SEPTOESCOLIOSIS	32	41	0	0	0	46	27	0	73
5	O20.2	AMENAZA DE ABORTO	0	67	0	0	0	67	0	0	67
6	T14.2	FRACTURAS DE REGIONES ESPECIFICADAS DEL CUERPO	31	34	3	4	6	22	20	10	65
7	A09	GASTROENTERITIS	24	24	14	14	7	10	2	1	48
8	R10	DOLOR ABDOMINAL EN ESTUDIO	21	22	5	3	7	12	8	8	43
9	M54.5	LUMBALGIA	18	14	0	0	2	14	10	6	32
10	N21.1	LITIASIS URETRAL	19	6	0	0	3	11	5	6	25
SUB TOTAL			209	493	25	26	39	449	113	50	702
OTRAS CAUSAS			474	613	136	115	128	268	203	237	1087
TOTAL			683	1106	161	141	167	717	316	287	1789

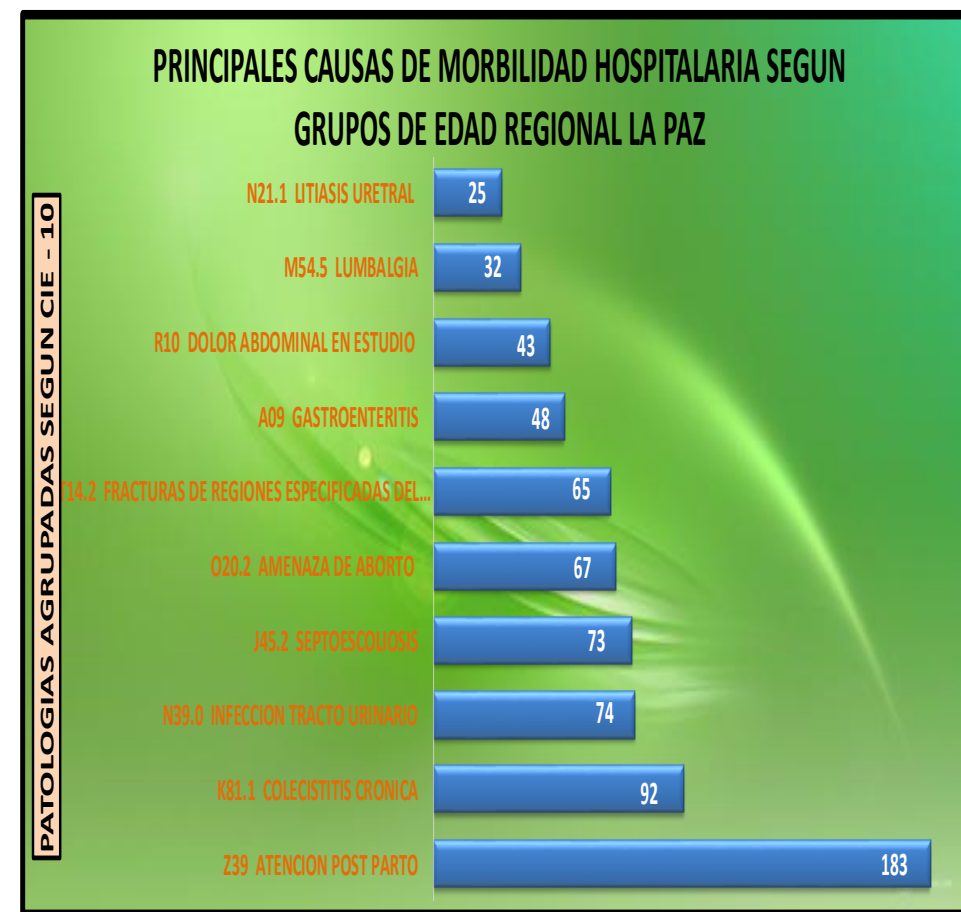



FORM BIO 040 b

PRINCIPALES CAUSAS DE MORBILIDAD EN EMERGENCIAS SEGUN GRUPOS DE EDAD REGIONAL LA PAZ

INSTITUCION : CAJA BANCARIA ESTATAL DE SALUD

REGIONAL: LA PAZ

GESTIÓN : 2 0 1 9

N°	CIE 10	ESPECIALIDAD	M	F	Menores de 1 años	1 - 4 años	5 - 14 años	15 - 44 años	45 - 64 años	65 y más años	TOTAL
1	Z39	ATENCION POST PARTO	0	183	0	0	0	183	0	0	183
2	K81.1	COLECISTITIS CRONICA	38	54	0	0	4	56	25	7	92
3	N39.0	INFECCION TRACTO URINARIO	26	48	3	5	10	28	16	12	74
4	J45.2	SEPTOESCOLIOSIS	32	41	0	0	0	46	27	0	73
5	O20.2	AMENAZA DE ABORTO	0	67	0	0	0	67	0	0	67
6	T14.2	FRACTURAS DE REGIONES ESPECIFICADAS DEL CUERPO	31	34	3	4	6	22	20	10	65
7	A09	GASTROENTERITIS	24	24	14	14	7	10	2	1	48
8	R10	DOLOR ABDOMINAL EN ESTUDIO	21	22	5	3	7	12	8	8	43
9	M54.5	LUMBALGIA	18	14	0	0	2	14	10	6	32
10	N21.1	LITIASIS URETRAL	19	6	0	0	3	11	5	6	25
SUB TOTAL			209	493	25	26	39	449	113	50	702
OTRAS CAUSAS			474	613	136	115	128	268	203	237	1087
TOTAL			683	1106	161	141	167	717	316	287	1789





PRINCIPALES CAUSAS DE MORTALIDAD

INSTITUCION: CAJA BANCARIA ESTATAL DE SALUD
GESTION: 2019

FORM BIO 040 c

REGIONAL : LA PAZ

N°	CIE10	PATOLOGÍA	M	F	Menores de 1 años	1 - 4 años	5 - 14 años	15 - 44 años	45 - 64 años	65 y más años	TOTAL
1	I64	ACCIDENTE CEREBROVASCULAR	0	2	0	0	0	0	0	2	2
2	J96.0	BRONCOASPIRACION	0	2	0	0	0	0	0	2	2
3	I21	INFARTO MASIVO DE MIOCARDIO	1	1	0	0	0	0	0	2	2
4	N18	LESIÓN HEPÁTICA AGUDA	0	2	0	0	0	0	1	1	2
5	C21	CANCER DE PROSTATA	1	0	0	0	0	0	0	1	1
6	I42,9	CARDIOMIOPATIA	1	0	0	0	0	0	0	1	1
7	J81	EDEMA AGUDO DE PULMON	1	0	0	0	0	0	0	1	1
8	N03	ENFERMEDAD RENAL CRONICA	1	0	0	0	0	0	1	0	1
9	O44	INSUFICIENCIA PLACENTARIA	0	1	1	0	0	0	0	0	1
10	I74	OBSTRUCCION ARTERIAL	0	1	0	0	0	0	0	1	1
SUBTOTAL			5	9	1	0	0	0	2	11	14
OTRAS CAUSAS			1	2	0	0	0	0	0	3	3
TOTAL			6	11	1	0	0	0	2	14	17





INTERVENCIONES QUIRURGICAS REALIZADAS SEGÚN TIPO DE CIRUGIA

INSTITUCION : CAJA BANCARIA ESTATAL DE SALUD
(CLINICA MODELO)

GESTION:2019

REGIONAL Y/O DISTRITO	TOTAL CIRUGIAS	TIPO DE CIRUGIA		
		MENOR	INTERMEDIA	MAYOR
TOTAL	1756	456	768	532
LA PAZ	944	374	498	72
COCHABAMBA	381	24	85	272
SANTA CRUZ	68	1	44	23
ORURO	114	21	22	71
POTOSI	37	4	11	22
SUCRE	72	14	38	20
TARIJA	101	15	34	52
BENI	39	3	36	0





FORM R-P 003

NUMERO DE EGRESOS HOSPITALARIOS POR SEGURO SEGÚN REGIONAL Y DISTRITO

INSTITUCION : CAJA BANCARIA ESTATAL DE SALUD (CLINICA
MODELO)
GESTION : 2019

ESTABLECIMIENTO	NUMERO TOTAL DE EGRESOS	NUMERO DE EGRESOS					
		SEGURO ENFERMEDAD	SEGURO MATERNIDAD	RIESGOS PROFESIONALES		SEGURO GRATUITO DE VEJEZ	SEGURO UNIVERSAL MAT. INF.
				ACCIDENTES DE TRABAJO	ENFERMEDAD PROFESIONAL		
TOTAL	3.110	2.202	908				
LA PAZ	1.559	1204	355				
COCHABAMBA	573	373	200				
SANTA CRUZ	179	119	60				
ORURO	276	164	112				
POTOSI	113	70	43				
SUCRE	157	90	67				
TARIJA	164	114	50				
BENI	89	68	21				



FORM R-P 005

NUMERO DE INTERVENCIONES QUIRURGICAS REALIZADAS POR SEGURO SEGUN REGIONAL Y ESTABLECIMIENTO

INSTITUCION : CAJA BANCARIA ESTATAL DE SALUD (CLINICA
MODELO)
GESTION: 2019

ESTABLECIMIENTO	NUMERO TOTAL DE INTERVENCIONES QUIRURGICAS	NUMERO DE INTERVENCIONES QUIRURGICAS					
		SEGURO ENFERMEDAD	SEGURO MATERNIDAD	RIESGOS PROFESIONALES		(SSPAM)SEGURO SALUD PUB ADULTO MAYOR	SEGURO UNIVERSAL MAT - INF
				ACCIDENTES DE TRABAJO	ENFERMEDAD PROFESIONAL		
TOTAL	2698	2139	559				
LA PAZ	1886	1705	181				
COCHABAMBA	381	238	143				
SANTA CRUZ	68	9	59				
ORURO	114	63	51				
POTOSI	37	16	21				
SUCRE	72	25	47				
TARIJA	101	65	36				
BENI	39	18	21				



FORM R-P 007

NUMERO DE BAJAS MEDICAS Y DIAS DE INCAPACIDAD POR SEGURO S/G REGIONAL Y ESTABLECIMIENTO

**INSTITUCION: CAJA BANCARIA ESTATAL DE SALUD
(CLINICA MODELO)
GESTION:2019**

ESTABLECIMIENTO	NUMERO DE BAJAS MEDICAS Y DIAS DE INCAPACIDAD									
	TOTAL		SEGURO ENFERMEDAD		SEGURO MATERNIDAD		RIESGOS PROFESIONALES			
	NUMERO	EXPRESADO EN BOLIVIANOS	NUMERO	EXPRESADO EN BOLIVIANOS	NUMERO	EXPRESADO EN BOLIVIANOS	ACCID. DE TRABAJO		ENFERM. PROFESIONAL	
						NUMERO	EXPRESADO EN BOLIVIANOS	NUMERO	DIAS	
TOTAL	3254	10024485,04	1797	3069965,18	1348	6619610,07	109	334909,80	0	0
LA PAZ	1336	3946063,49	739	1266932,21	488	2344221,48	109	334909,80	0	0
COCHABAMBA	510	1729390,39	255	498703,04	255	1.230.687,35	0	0	0	0
SANTA CRUZ	460	1692910,03	225	433296,04	235	1.259.613,99	0	0	0	0
ORURO	251	732545,17	135	170577,78	116	561.967,39	0	0	0	0
POTOSI	152	406738,77	87	107418,90	65	299.319,87	0	0	0	0
SUCRE	133	425150,86	73	138391,05	60	286.759,81	0	0	0	0
TARIJA	176	529991,42	128	250701,15	48	279.290,27	0	0	0	0
TRINIDAD	182	387302,91	127	156297,93	55	231.004,98	0	0	0	0
COBIJA	54	174392,01	28	47647,08	26	126744,93	0	0	0	0



FORM FINC 003

EGRESOS POR PARTIDA DE GASTO EN CONSULTA EXTERNA POR REGIONAL Y/O DISTRITO

INSTITUCION : CAJA BANCARIA ESTATAL DE SALUD (CLINICA MODELO)

AÑO : 2 0 1 9

PARTIDA	CUENTA 501	SUB CUENTA 01	ANALISIS	PARTIDA PRESUPUESTARIA	MONTO
TOTAL					53,610,842.92
SERVICIOS PERSONALES			01-25	11-112,113-114 115-115-119-120 682-942	11,741,266.24
MEDICAMENTOS MATERIAL DE CURACION					3,261,720.36
* MEDICAMENTOS CONSUMIDOS			31	342	2,659,359.54
*ADQUISICION DE MEDICAMENTOS DE URGENCIA			32	342	
*MATERIALES DE CURACION Y SIMILARES			33	342	239,109.74
*MATERIALES DE LABORATORIO Y REACTIVOS			34	342	246,583.12
*PLACAS RADIOGRAFICAS				342	108,107.56
*APARATOS, PROTESIS Y ORTOPEDIA			35	342	0.00
*MATERIALES DE ANESTESIA Y OXIGENO			36	342	0.00
*INSTRUMENTAL MEDICO MENOR			37	394	8,560.40
* PLASMA SANGUINEO			38	365	0.00
SERVICIOS MEDICOS PARTICULARES					37,307,481.50
*SERVICIOS MEDICOS CONTRATADOS			40	251	29,924,144.96
*ATENCION MEDICA QUIRURGICA EN ESTABLECIMIENTOS PARTICULARES			41	251	6,611,447.44
*ATENCION MEDICA PARTICULAR			43	251	138,274.00
*SERVICIO AUXILIAR DE DIAGNOSTICO Y TRATAMIENTO			45	251	263,687.00
*REEMBOLSOS POR ATENCION MEDICA PARTICULAR			42 - 44	251 - 716	369,928.10
ALIMENTACION			46 - 47 - 50	311 - 311 - 393	103,696.51
ROPA Y VESTUARIO			51 - 54	254 - 333	33,995.73
SERVICIO DE TRANSPORTE Y OTROS			55 AL 61	221 -222-223-225-399	0.00
MANTENIMIENTO Y REPARACIONES			62 AL 65	241	0.00
DEPRECIACIONES Y CASTIGOS			66 - 74	0	834,044.43
GASTOS GENERALES			75 - 99	211-212-213-226-231-232-234-253-254-255-256-262-332-341-391395	328,638.15



FORM FINC 004

EGRESOS POR PARTIDA DE GASTO EN HOSPITALIZACION POR REGIONAL Y/O DISTRITO

INSTITUCION : CAJA BANCARIA
ESTATAL DE SALUD (CLINICA MODELO)

AÑO : 2 0 1 9

PARTIDA	CUENTA 501	SUB CUENTA 02	ANALISIS	PARTIDA PRESUPUESTARIA	MONTO
TOTAL					18,050,767.45
SERVICIOS PERSONALES			01-25	11 - 112, 113 - 114 115 - 115 - 119 - 120- 682 - 942	5,504,361.71
MEDICAMENTOS MATERIAL DE CURACION					7,254,847.37
* MEDICAMENTOS CONSUMIDOS			31	342	4,294,675.62
*ADQUISICION DE MEDICAMENTOS			32	342	1,360,501.92
*MATERIALES DE CURACION Y SIMILARES			33	342	852,577.52
*MATERIALES DE LABORATORIO Y REACTIVOS			34	342	369,874.68
*APARATOS, PROTESIS Y ORTOPEDIA			35	342	
*MATERIALES DE ANESTESIA Y OXIGENO			36	342	76,740.50
INZUMOS DENTALES			37	394	91,610.16
*PLACAS RADIOGRAFICAS				342	
*REEMBOLSOS POR COMPRA DE MEDICAMENTOS			38	342	208,866.97
SERVICIOS MEDICOS PARTICULARES					0.00
*SERVICIOS MEDICOS CONTRATADOS			40	251	
*ATENCION MEDICA QUIRURGICA EN ESTABLECIMIENTOS PARTICULARES			41	251	
*ATENCION MEDICA PARTICULAR			43	251	
*SERVICIO AUXILIAR DE DIAGNOSTICO Y TRATAMIENTO			45	251	
*REEMBOLSOS POR ATENCION MEDICA PARTICULAR			43	251	
*OTRA CUENTAS			42 - 44	251 - 716	
ALIMENTACION			46 - 47 - 50	311-311-393	1,159,040.26
ROPA Y VESTUARIO			51 - 54	254-333	159,415.26
SERVICIO DE TRANSPORTE Y OTROS			55 AL 61	221-222-223-225-399	26,856.55
MANTENIMIENTO Y REPARACIONES			62 AL 65	241	485,801.22
DEPRECIACIONES Y CASTIGOS			66 - 74	0	1,668,088.85
GASTOS GENERALES			79 - 99	211-212-213-226-231-232-234-253-254-255-256-262-332-341-391-395	1,792,356.23



**EGRESOS POR PARTIDA DE GASTO EN DIRECCION DE SERVICIOS MEDICOS
POR REGIONAL Y/O DISTRITO**

INSTITUCION : CAJA BANCARIA ESTATAL DE
SALUD (CLINICA MODELO)

AÑO : 2 0 1 9

PARTIDA	CUENTA 501	SUB CUENTA 03	ANALISIS	PARTIDA PRESUPUESTARIA	MONTO
TOTAL					
SERVICIOS PERSONALES			45.658,00	111 - 112 , 113 - 114 115 - 115 - 119 - 120- 682 - 942	
ALIMENTACION			46 - 47 - 50	311-311-393	
ROPA Y VESTUARIO			51	333	
SERVICIO DE TRANSPORTE Y OTROS			55 AL 61	221-222-223-225-399	
MANTENIMIENTO Y REPARACIONES			62 AL 65	241	
DEPRECIACIONES Y CASTIGOS			66 - 74		
GASTOS GENERALES			75 - 99	211-212-213-226-231- 232-234-253-254-255- 256-262-332-341-391- 395	

**EGRESOS POR PARTIDA DE GASTO : PRESTACIONES ECONOMICAS POR REGIONAL Y/O
DISTRITO**

INSTITUCION : CAJA BANCARIA
ESTATAL DE SALUD (CLINICA MODELO)

AÑO : 2 0 1 9

PARTIDA	CUENTA 501	SUB CUENTA 0 - 99	ANALISIS	PARTIDA PRESUPUESTARIA	MONTO
TOTAL					
SUBSIDIO DE ENFERMEDAD				713	
SUBSIDIO DE ENFERMEDAD				713	

**EGRESOS POR PARTIDA DE GASTO : SEGURO DE RIESGOS PROFESIONALES POR REGIONAL
Y/O DISTRITO**

INSTITUCION : CAJA BANCARIA
ESTATAL DE SALUD (CLINICA MODELO)

AÑO : 2 0 1 9

PARTIDA	CUENTA 501	SUB CUENTA 01	ANALISIS	PARTIDA PRESUPUESTARIA	MONTO
TOTAL					
SUBSIDIO DE INCAPACIDAD TEMPORAL		1			10,072,345.37
ACCIDENTES DE TRABAJO				713	
ENFERMEDAD PROFECCIONAL				713	



FORM FINC 006

EGRESOS POR PARTIDA DE GASTO DE ADMINISTRACION POR REGIONAL Y/O DISTRITO

INSTITUCION : CAJA BANCARIA ESTATAL DE SALUD (CLINICA MODELO)

AÑO : 2 0 1 9

PARTIDA	CUENTA 501	SUB CUENTA 03	ANALISIS	PARTIDA PRESUPUESTARIA	MONTO
TOTAL					4,562,641.29
SERVICIOS PERSONALES			01 - 25	111 - 112, 113 - 114 115 - 115 - 119 - 120 - 682 - 942	3,363,292.72
SERVICIOS PROFESIONALES			34	252	31,087.42
GASTOS LEGALES Y OTROS			41 - 42 - 43	262	1,928.00
ALIMENTACION			46-48-49-50	311 - 311 - 393	99,307.62
ROPA Y VESTUARIO			51	333	9,650.50
SERVICIO DE TRANSPORTE Y OTROS			55 AL 61	221 -222-223-225-362-354	22,779.95
MANTENIMIENTO Y REPARACIONES			62 AL 65	241	11,315.00
DEPRECIACIONES Y CASTIGOS			66 - 74		278,014.81
GASTOS GENERALES			75 - 99	211-212-213-226-231-232-234-253- 254-255-256-262-232-341-391-395	745,265.27

EGRESOS POR PARTIDA DE GASTO : CONTRIBUCIONES SEGURIDAD SOCIAL POR REGIONAL Y/O DISTRITO

INSTITUCION : CAJA BANCARIA ESTATAL DE SALUD (CLINICA MODELO)

AÑO : 2 0 1 9

PARTIDA	CUENTA 501	SUB CUENTA 99 01 -	ANALISIS	PARTIDA PRESUPUESTARIA	MONTO
TOTAL					6,554,058.00
APORTES PARA LA ASUSS				736	595,823.00
APORTE PARA VACUNAS (MSD)				731	4,842,961.38
OTROS APORTES DEVENGADOS POR EL TGN				791	1,115,273.62

